WIELOLETNI PLAN ROZWOJU I MODERNIZACJI
URZĄDZEŃ WODOCIĄGOWYCH W MIEŚCIE CHOSZCZNO
SKALA 1:5 000
ISTNIEJĄCE URZĄDZENIA WODOCIĄGOWE

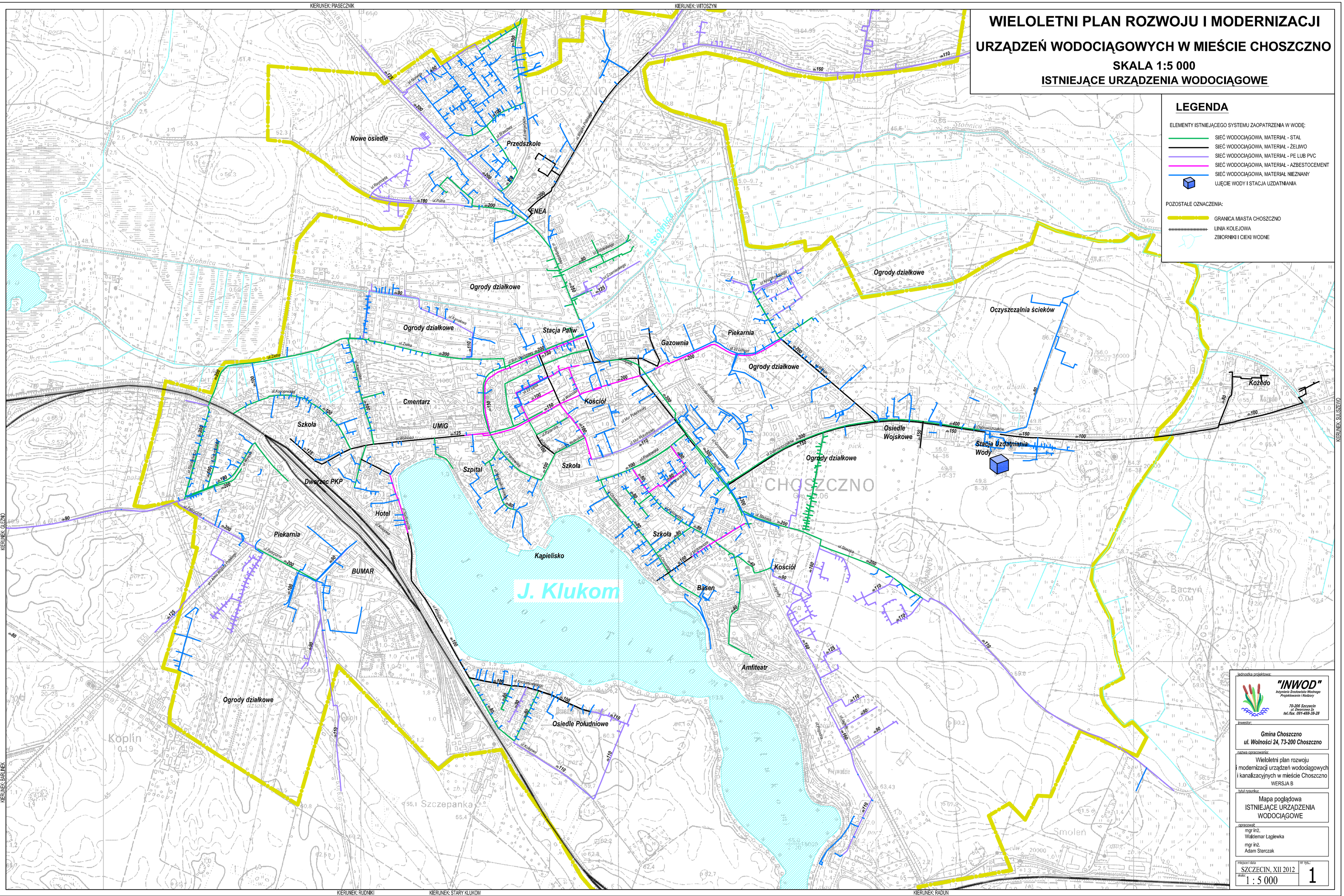

jednostka projektowa:

"INWOD"
Inżynieria Środowiska Wodnego
Projektowanie i Nadzory
70-206 Szczecin
ul. Deszczowa 2a
tel./fax. 091-488-38-28

inwestor:

Gmina Choszczno
ul. Wolności 24, 73-200 Choszczno

nazwa opracowania:

Wieloletni plan rozwoju i modernizacji urządzeń wodociągowych i kanalizacyjnych w mieście Choszczno
WERSJA B

tytuł rysunku:

Mapa poglądowa
ISTNIEJĄCE URZĄDZENIA WODOCIĄGOWE

opracował:

mgr inż. Waldemar Łagiewka
mgr inż. Adam Sterczak

miejsce i data: SZCZECIN, XII 2012

skala: 1 : 5 000

nr rys.: 1