

**UCHWAŁA NR XXI/172/2016  
RADY MIEJSKIEJ W CHOSZCZYNIE**

z dnia 21 grudnia 2016 r.

**w sprawie uchwalenia budżetu Gminy Choszczno na rok 2017.**

Na podstawie art.18 ust. 2 pkt 4, pkt 9 lit. „d”, pkt 10 ustawy z dnia 8 marca 1990 r. o samorządzie gminnym (Dz. U. z 2016 r. poz. 446, z późn. zm.), art. 212 ust. 2, art. 258 ust.1pkt 1 i 2 i art. 264 ust. 3 ustawy z dnia 27 sierpnia 2009 r. o finansach publicznych (Dz. U. z 2016 r. poz. 1870), Rada Miejska uchwala, co następuje:

**§ 1.** Ustala się dochody budżetu (Załącznik Nr 1) w kwocie 86 753 156,00 zł

- 1) dochody bieżące - 80 939 151,00 zł
- 2) dochody majątkowe - 5 814 005,00 zł

**§ 2.** § 2. Ustala się wydatki budżetu (Załącznik Nr 2) w kwocie 85 915 967,00 zł

z tego:

- 1) wydatki bieżące - 80 875 933,60 zł
- 2) wydatki majątkowe - 5 040 033,40 zł

**§ 3.** Ustala się planowaną nadwyżkę budżetu w kwocie 837 189,00 zł, która zostanie przeznaczona na rozchody (Załącznik Nr 3).

**§ 4.** Ustala się przychody i rozchody budżetu (Załącznik Nr 3) w kwotach:

- 1) przychody - 600 000,00 zł
- 2) rozchody - 1 437 189,00 zł

**§ 5.** W budżecie tworzy się rezerwy:

- 1) ogólną w kwocie 92 000,00 zł
- 2) celową w kwocie 233 000,00 zł z przeznaczeniem na realizację zadań z zakresu zarządzania kryzysowego.

**§ 6.** Ustala się plan na wydatki majątkowe w kwocie 5 040 033,40 zł, zgodnie z Załącznikiem Nr 4.

**§ 7.** Ustala się limity wydatków na projekty realizowane ze środków pochodzących z budżetu Unii Europejskiej, niepodlegających zwrotowi środków z pomocy udzielanej przez państwa członkowskie (EFTA) w kwocie 4 067 062,50 zł, zgodnie z Załącznikiem Nr 5.

**§ 8.** Dochody i wydatki związane z realizacją:

- 1) zadań z zakresu administracji rządowej i innych zadań zleconych jednostce samorządu terytorialnego odrębnymi ustawami, zgodnie z Załącznikiem Nr 6,
- 2) zadań wykonywanych na mocy porozumień z organami administracji rządowej, zgodnie z Załącznikiem Nr 7.

**§ 9.** Ustala się dotacje:

1) dla jednostek sektora finansów publicznych:

- a) podmiotowe w kwocie 1 750 000,00 zł (Załącznik Nr 8 poz. 9 i 10),
- b) celowe na zadania własne w kwocie 40 000,00 zł (Załącznik Nr 8 poz. 2, 4 i 5),

2) dla jednostek spoza sektora finansów publicznych:

- a) podmiotowe w kwocie 262 300,00 zł (Załącznik Nr 8 poz. 3),
- b) celowe na cele publiczne związane z realizacją zadań udzielającego dotacji w kwocie 387 000,00 zł (Załącznik Nr 8 poz. 1, 6, 7, 8, 11 i 12).

**§ 10. 1.** Ustala się dochody z tytułu wydawania zezwoleń na sprzedaż napojów alkoholowych w kwocie 496 000,00 zł ( Załącznik Nr 9),

2. Ustala się wydatki na realizację zadań określonych w gminnym programie profilaktyki i rozwiązywania problemów alkoholowych w kwocie 484 500,00 zł ( Załącznik Nr 9),

3. Ustala się wydatki na realizację zadań określonych w gminnym programie przeciwdziałania narkomanii w kwocie 11 500,00 zł ( Załącznik Nr 9).

**§ 11.** Ustala się plan dochodów i wydatków związanych z gromadzeniem środków z opłat i kar za korzystanie ze środowiska, zgodnie z Załącznikiem Nr 10 w kwotach:

1) dochody - 235 000,00 zł,

2) wydatki - 235 000,00 zł.

**§ 12.** Ustala się wydatki jednostek pomocniczych w kwocie 331 878,62 zł z tego:

1) w ramach pozostałych wydatków (Załącznik Nr 11 ) - 31 200,00 zł,

2) w ramach funduszu sołeckiego (Załącznik Nr 12) - 300 678,62 zł.

**§ 13.** Ustala się dochody i wydatki rachunków dochodów własnych oświatowych jednostek budżetowych (Załącznik Nr 13) w kwotach:

1) dochody - 1 213 805,00 zł,

2) wydatki - 1 213 805,00 zł.

**§ 14.** Ustala się plan dochodów i wydatków związanych z gromadzeniem środków z opłat za korzystanie przez operatora i przewoźnika z przystanków komunikacyjnych, których właścicielem albo zarządzającym jest Gmina Choszczno, zgodnie z Załącznikiem Nr 14 w kwotach:

1) dochody - 1 000,00 zł,

2) wydatki - 1 000,00 zł.

**§ 15.** Ustala się plan dochodów i wydatków związanych z gromadzeniem środków z opłat za gospodarowanie odpadami komunalnymi, zgodnie z Załącznikiem Nr 15 w kwotach:

1) dochody - 4 300 000,00 zł

2) wydatki - 4 300 000,00 zł.

**§ 16. 1.** Ustala się limit zobowiązań z tytułu zaciąganych kredytów i pożyczek oraz emitowanych papierów wartościowych na pokrycie występującego w ciągu roku przejściowego deficytu budżetu jednostki samorządu terytorialnego do kwoty 3 000 000,00 zł.

2. Ustala się limit zobowiązań z tytułu zaciąganych pożyczek na wyprzedzające finansowanie działań finansowanych ze środków pochodzących z budżetu Unii Europejskiej do kwoty 600 000,00 zł.

**§ 17.** Upoważnia się Burmistrza do zaciągania zobowiązań na finansowanie wydatków, o których mowa w § 6.

**§ 18.** Upoważnia się Burmistrza do zaciągania kredytów i pożyczek oraz emitowania papierów wartościowych, o których mowa w § 16, do wysokości w nim określonej.

**§ 19.** Upoważnia się Burmistrza do:

1) dokonywania zmian w planie wydatków :

a) na uposażenia i wynagrodzenia ze stosunku pracy,

b) majątkowych, z wyłączeniem przeniesień wydatków między działami,

2) przekazania uprawnień do dokonywania przeniesień planowanych wydatków, z wyłączeniem przeniesień w planowanych wydatkach na uposażenie i wynagrodzenia ze stosunku pracy oraz wydatków majątkowych, kierownikom jednostek budżetowych,

3) lokowania wolnych środków budżetowych na rachunkach bankowych w innych bankach.

§ 20. Uchwała wchodzi w życie z dniem 1 stycznia 2017 roku i podlega ogłoszeniu w Dzienniku Urzędowym Województwa Zachodniopomorskiego oraz na tablicy ogłoszeń Urzędu Miejskiego.

Przewodniczący Rady  
Miejskiej

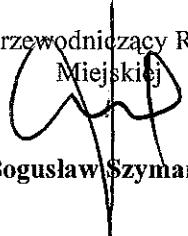
  
**Bogusław Szymański**

**Dochody budżetu Gminy Choszczno na 2017 r.**

w złotych

Dział	Rozdział	§	WYSZCZEGÓLNIENIE	Prognoza na 2017	z tego:	
					Dochody bieżące	Dochody majątkowe
1	2	3	4	5	6	7
<b>010</b>			<b>Rolnictwo i łowiectwo</b>	<b>1 534 200,00</b>	<b>4 200,00</b>	<b>1 530 000,00</b>
	<b>01095</b>		<b>Pozostała działalność</b>	<b>1 534 200,00</b>	<b>4 200,00</b>	<b>1 530 000,00</b>
		0750	Wpływy z najmu i dzierżawy składników majątkowych Skarbu Państwa, jednostek samorządu terytorialnego lub innych jednostek zaliczanych do sektora finansów publicznych oraz innych umów o podobnym charakterze	4 200,00	4 200,00	0,00
		0770	Wpływy z tytułu odpłatnego nabycia prawa własności oraz prawa użytkowania wieczystego nieruchomości	1 530 000,00	0,00	1 530 000,00
<b>020</b>			<b>Lesnictwo</b>	<b>20 000,00</b>	<b>0,00</b>	<b>20 000,00</b>
	<b>02001</b>		<b>Gospodarka leśna</b>	<b>20 000,00</b>	<b>0,00</b>	<b>20 000,00</b>
		0870	Wpływy ze sprzedaży składników majątkowych	20 000,00	0,00	20 000,00
<b>600</b>			<b>Transport i łączność</b>	<b>455 000,00</b>	<b>0,00</b>	<b>455 000,00</b>
	<b>60016</b>		<b>Drogi publiczne gminne</b>	<b>455 000,00</b>	<b>0,00</b>	<b>455 000,00</b>
		6290	Środki na dofinansowanie własnych inwestycji gmin, powiatów (związków gmin, związków powiatowo - gminnych, związków powiatów), samorządów województw, pozyskane z innych źródeł	455 000,00	0,00	455 000,00
<b>700</b>			<b>Gospodarka mieszkaniowa</b>	<b>5 011 311,00</b>	<b>3 298 311,00</b>	<b>1 713 000,00</b>
	<b>70004</b>		<b>Różne jednostki obsługi gospodarki mieszkaniowej</b>	<b>2 136 000,00</b>	<b>2 136 000,00</b>	<b>0,00</b>
		0690	Wpływy z różnych opłat	60 000,00	60 000,00	0,00
		0750	Wpływy z najmu i dzierżawy składników majątkowych Skarbu Państwa, jednostek samorządu terytorialnego lub innych jednostek zaliczanych do sektora finansów publicznych oraz innych umów o podobnym charakterze	2 000 000,00	2 000 000,00	0,00

	0830	Wpływy z usług	1 000,00	1 000,00	0,00
	0920	Wpływy z pozostałych odsetek	60 000,00	60 000,00	0,00
	0970	Wpływy z różnych dochodów	15 000,00	15 000,00	0,00
<b>70005</b>		<b>Gospodarka gruntami i nieruchomościami</b>	<b>2 682 311,00</b>	<b>1 162 311,00</b>	<b>1 520 000,00</b>
	0470	Wpływy z opłat za trwałe zarząd, użytkowanie i służebności	58 000,00	58 000,00	0,00
	0550	Wpływy z opłat z tytułu użytkowania wieczystego nieruchomości	300 000,00	300 000,00	
	0750	Wpływy z najmu i dzierżawy składników majątkowych Skarbu Państwa, jednostek samorządu terytorialnego lub innych jednostek zaliczanych do sektora finansów publicznych oraz innych umów o podobnym charakterze	700 000,00	700 000,00	0,00
	0760	Wpływy z tytułu przekształcenia prawa użytkowania wieczystego przysługującego osobom fizycznym w prawo własności	20 000,00	0,00	20 000,00
	0770	Wpływy z tytułu odpłatnego nabycia prawa własności oraz prawa użytkowania wieczystego nieruchomości	1 500 000,00	0,00	1 500 000,00
	0920	Wpływy z pozostałych odsetek	14 311,00	14 311,00	0,00
	0970	Wpływy z różnych dochodów	90 000,00	90 000,00	0,00
<b>70095</b>		<b>Pozostała działalność</b>	<b>193 000,00</b>	<b>0,00</b>	<b>193 000,00</b>
	6290	Środki na dofinansowanie własnych inwestycji gmin, powiatów (związków gmin, związków powiatowo - gminnych, związków powiatów), samorządów województw, pozyskane z innych źródeł	193 000,00	0,00	193 000,00
<b>710</b>		<b>Działalność usługowa</b>	<b>13 000,00</b>	<b>13 000,00</b>	<b>0,00</b>
	<b>71035</b>	<b>Cmentarze</b>	<b>13 000,00</b>	<b>13 000,00</b>	<b>0,00</b>
	2020	Dotacje celowe otrzymane z budżetu państwa na zadania bieżące realizowane przez gminę na podstawie porozumień z organami administracji rządowej			
<b>750</b>		<b>Administracja publiczna</b>	<b>362 500,00</b>	<b>362 500,00</b>	<b>0,00</b>
	<b>75011</b>	<b>Urzędy wojewódzkie</b>	<b>137 000,00</b>	<b>137 000,00</b>	<b>0,00</b>
	0970	Wpływy z różnych dochodów	5 450,00	5 450,00	0,00
	2010	Dotacje celowe otrzymane z budżetu państwa na realizację zadań bieżących z zakresu administracji rządowej oraz innych zadań zleconych gminie	131 500,00	131 500,00	0,00

		2360	( związkom gmin, związkom powiatowo - gminnym) ustawami Dochody jednostek samorządu terytorialnego związane z realizacją zadań z zakresu administracji rządowej oraz innych zadań zleconych ustawami	50,00	50,00	0,00
<b>75023</b>			<b>Urzędy gmin (miast i miast na prawach powiatu)</b>	<b>3 000,00</b>	<b>3 000,00</b>	<b>0,00</b>
		0830	Wpływy z usług	2 500,00	2 500,00	0,00
		0970	Wpływy z różnych dochodów	500,00	500,00	0,00
<b>75085</b>			<b>Wspólna obsługa jednostek samorządu terytorialnego</b>	<b>22 500,00</b>	<b>22 500,00</b>	<b>0,00</b>
		0750	Wpływy z najmu i dzierżawy składników majątkowych Skarbu Państwa, jednostek samorządu terytorialnego lub innych jednostek zaliczanych do sektora finansów publicznych oraz innych umów o podobnym charakterze	18 000,00	18 000,00	0,00
		0970	Wpływy z różnych dochodów	4 500,00	4 500,00	0,00
<b>75095</b>			<b>Pozostała działalność</b>	<b>200 000,00</b>	<b>200 000,00</b>	<b>0,00</b>
		0920	Wpływy z pozostałych odsetek	500,00	500,00	0,00
		0970	Wpływy z różnych dochodów	199 500,00	199 500,00	0,00
<b>751</b>			<b>Urzędy naczelných organów władzy państwowej, kontroli i ochrony prawa oraz sądownictwa</b>	<b>4 344,00</b>	<b>4 344,00</b>	<b>0,00</b>
	<b>75101</b>		<b>Urzędy naczelných organów władzy państwowej, kontroli i ochrony prawa</b>	<b>4 344,00</b>	<b>4 344,00</b>	<b>0,00</b>
		2010	Dotacje celowe otrzymane z budżetu państwa na realizację zadań bieżących z zakresu administracji rządowej oraz innych zadań zleconych gminie ( związkom gmin, związkom powiatowo - gminnym) ustawami	4 344,00	4 344,00	0,00
<b>754</b>			<b>Bezpieczeństwo publiczne i ochrona przeciwpożarowa</b>	<b>2 000,00</b>	<b>2 000,00</b>	<b>0,00</b>
	<b>75412</b>		<b>Ochotnicze straże pożarne</b>	<b>2 000,00</b>	<b>2 000,00</b>	<b>0,00</b>
		0970	Wpływy z różnych dochodów	2 000,00	2 000,00	0,00

756			Dochody od osób prawnych, od osób fizycznych i od innych jednostek nie posiadających osobowości prawnej oraz wydatki związane z ich poborem	30 163 678,00	30 163 678,00	0,00
	<b>75601</b>		<b>Wpływy z podatku dochodowego od osób fizycznych</b>	<b>20 000,00</b>	<b>20 000,00</b>	<b>0,00</b>
		0350	Wpływy z podatku od działalności gospodarczej osób fizycznych, opłacanego w formie karty podatkowej	19 800,00	19 800,00	0,00
		0910	Wpływy z odsetek od nieterminowych wpłat z tytułu podatków i opłat	200,00	200,00	0,00
	<b>75615</b>		<b>Wpływy z podatku rolnego, podatku leśnego, podatku od czynności cywilnoprawnych, podatków i opłat lokalnych od osób prawnych i innych jednostek organizacyjnych</b>	<b>6 352 000,00</b>	<b>6 352 000,00</b>	<b>0,00</b>
		0310	Wpływy z podatku od nieruchomości	5 600 000,00	5 600 000,00	0,00
		0320	Wpływy z podatku rolnego	450 000,00	450 000,00	0,00
		0330	Wpływy z podatku leśnego	130 000,00	130 000,00	0,00
		0340	Wpływy z podatku od środków transportowych	90 000,00	90 000,00	0,00
		0500	Wpływy z podatku od czynności cywilnoprawnych	30 000,00	30 000,00	0,00
		0690	Wpływy z różnych opłat	500,00	500,00	0,00
		0910	Wpływy z odsetek od nieterminowych wpłat z tytułu podatków i opłat	51 500,00	51 500,00	0,00
	<b>75616</b>		<b>Wpływy z podatku rolnego, podatku leśnego, podatku od spadków i darowizn, podatku od czynności cywilnoprawnych oraz podatków i opłat lokalnych od osób fizycznych</b>	<b>6 897 750,00</b>	<b>6 897 750,00</b>	<b>0,00</b>
		0310	Wpływy z podatku od nieruchomości	3 900 000,00	3 900 000,00	0,00
		0320	Wpływy z podatku rolnego	1 500 000,00	1 500 000,00	0,00
		0330	Wpływy z podatku leśnego	6 000,00	6 000,00	0,00
		0340	Wpływy z podatku od środków transportowych	184 000,00	184 000,00	0,00
		0360	Wpływy z podatku od spadków i darowizn	70 000,00	70 000,00	0,00
		0370	Wpływy z opłaty od posiadania psów	3 000,00	3 000,00	0,00
		0430	Wpływy z opłaty targowej	97 000,00	97 000,00	0,00
		0500	Wpływy z podatku od czynności cywilnoprawnych	1 000 000,00	1 000 000,00	0,00
		0690	Wpływy z różnych opłat	5 000,00	5 000,00	0,00
		0910	Wpływy z odsetek od nieterminowych wpłat z tytułu podatków i opłat	132 750,00	132 750,00	0,00

	<b>75618</b>	<b>Wpływy z innych opłat stanowiących dochody jednostek samorządu terytorialnego na podstawie ustaw</b>	<b>1 320 000,00</b>	<b>1 320 000,00</b>	<b>0,00</b>
	0410	Wpływy z opłaty skarbowej	450 000,00	450 000,00	0,00
	0460	Wpływy z opłaty eksploatacyjnej	6 000,00	6 000,00	0,00
	0480	Wpływy z opłat za wydawanie zezwoleń na sprzedaż alkoholu	496 000,00	496 000,00	0,00
	0490	Wpływy z innych lokalnych opłat pobieranych przez jednostki samorządu terytorialnego na podstawie odrębnych ustaw	367 000,00	367 000,00	0,00
	0910	Wpływy z odsetek od nieterminowych wpłat z tytułu podatków i opłat	1 000,00	1 000,00	0,00
	<b>75621</b>	<b>Udziały gmin w podatkach stanowiących dochód budżetu państwa</b>	<b>15 573 928,00</b>	<b>15 573 928,00</b>	<b>0,00</b>
	0010	Wpływy z podatku dochodowego od osób fizycznych	15 044 835,00	15 044 835,00	0,00
	0020	Wpływy z podatku dochodowego od osób prawnych	529 093,00	529 093,00	0,00
<b>758</b>		<b>Różne rozliczenia</b>	<b>19 271 275,00</b>	<b>19 271 275,00</b>	<b>0,00</b>
	<b>75801</b>	<b>Część oświatowa subwencji ogólnej dla jednostek samorządu terytorialnego</b>	<b>12 861 801,00</b>	<b>12 861 801,00</b>	<b>0,00</b>
	2920	Subwencje ogólne z budżetu państwa	12 861 801,00	12 861 801,00	0,00
	<b>75807</b>	<b>Część wyrównawcza subwencji ogólnej dla gmin</b>	<b>5 719 101,00</b>	<b>5 719 101,00</b>	<b>0,00</b>
	2920	Subwencje ogólne z budżetu państwa	5 719 101,00	5 719 101,00	0,00
	<b>75814</b>	<b>Różne rozliczenia finansowe</b>	<b>250 000,00</b>	<b>250 000,00</b>	<b>0,00</b>
	0970	Wpływy z różnych dochodów	250 000,00	250 000,00	0,00
	<b>75831</b>	<b>Część równoważąca subwencji ogólnej dla gmin</b>	<b>440 373,00</b>	<b>440 373,00</b>	<b>0,00</b>
	2920	Subwencje ogólne z budżetu państwa	440 373,00	440 373,00	0,00
<b>801</b>		<b>Oświata i wychowanie</b>	<b>2 277 613,00</b>	<b>248 613,00</b>	<b>2 029 000,00</b>
	<b>80101</b>	<b>Szkoły podstawowe</b>	<b>2 029 000,00</b>	<b>0,00</b>	<b>2 029 000,00</b>
	6207	Dotacje celowe w ramach programów finansowanych z udziałem środków europejskich oraz środków, o których mowa w art.5 ust.1 pkt 3 oraz ust.3 pkt 5 i 6 ustawy, lub płatności w ramach budżetu środków europejskich, z wyłączeniem dochodów klasyfikowanych w paragrafie 205	2 029 000,00	0,00	2 029 000,00



	<b>80104</b>	<b>Przedszkola</b>		<b>248 613,00</b>	<b>248 613,00</b>	<b>0,00</b>
		2310	Dotacje celowe otrzymane z gminy na zadania bieżące realizowane na podstawie porozumień (umów ) między jednostkami samorządu terytorialnego	10 000,50	10 000,50	0,00
		2007	Dotacje celowe w ramach programów finansowanych z udziałem środków europejskich oraz środków, o których mowa w art.5 ust.1 pkt 3 oraz ust.3 pkt 5 i 6 ustawy, lub płatności w ramach budżetu środków europejskich, z wyłączeniem dochodów klasyfikowanych w paragrafie 205	238 612,50	238 612,50	0,00
<b>851</b>			<b>Ochrona zdrowia</b>	<b>4 530,00</b>	<b>4 530,00</b>	<b>0,00</b>
	<b>85195</b>		<b>Pozostała działalność</b>	<b>4 530,00</b>	<b>4 530,00</b>	<b>0,00</b>
		0840	Wpływy ze sprzedaży wyrobów	4 500,00	4 500,00	0,00
		0970	Wpływy z różnych dochodów	30,00	30,00	0,00
<b>852</b>			<b>Pomoc społeczna</b>	<b>2 686 000,00</b>	<b>2 686 000,00</b>	<b>0,00</b>
	<b>85203</b>		<b>Ośrodki wsparcia</b>	<b>546 200,00</b>	<b>546 200,00</b>	<b>0,00</b>
		0840	Wpływy ze sprzedaży wyrobów	1 000,00	1 000,00	0,00
		0920	Wpływy z pozostałych odsetek	100,00	100,00	0,00
		0970	Wpływy z różnych dochodów	100,00	100,00	0,00
		2010	Dotacje celowe otrzymane z budżetu państwa na realizację zadań bieżących z zakresu administracji rządowej oraz innych zadań zleconych gminie (związkom gmin, związkom powiatowo - gminnym) ustawami	545 000,00	545 000,00	0,00
	<b>85213</b>		<b>Składki na ubezpieczenia zdrowotne opłacane za osoby pobierające niektóre świadczenia z pomocy społecznej oraz niektóre świadczenia rodzinne oraz za osoby uczestniczące w zajęciach w centrum integracji społecznej</b>	<b>148 000,00</b>	<b>148 000,00</b>	<b>0,00</b>
		2010	Dotacje celowe otrzymane z budżetu państwa na realizację zadań bieżących z zakresu administracji rządowej oraz innych zadań zleconych gminie (związkom gmin, związkom powiatowo - gminnym) ustawami	85 000,00	85 000,00	0,00
		2030	Dotacje celowe otrzymane z budżetu państwa na realizację własnych zadań bieżących gmin (związków gmin, związków powiatowo -gminnych)	63 000,00	63 000,00	0,00

<b>85214</b>	<b>Zasiłki okresowe, celowe i pomoc w naturze oraz składki na ubezpieczenia emerytalne i rentowe</b>	<b>620 000,00</b>	<b>620 000,00</b>	<b>0,00</b>
0970	Wpływy z różnych dochodów	2 000,00	2 000,00	
2030	Dotacje celowe otrzymane z budżetu państwa na realizację własnych zadań bieżących gmin (związków gmin, związków powiatowo -gminnych)	618 000,00	618 000,00	0,00
<b>85216</b>	<b>Zasiłki stałe</b>	<b>507 000,00</b>	<b>507 000,00</b>	<b>0,00</b>
2030	Dotacje celowe otrzymane z budżetu państwa na realizację własnych zadań bieżących gmin (związków gmin)	507 000,00	507 000,00	0,00
<b>85219</b>	<b>Ośrodki pomocy społecznej</b>	<b>342 000,00</b>	<b>342 000,00</b>	
0920	Wpływy z pozostałych odsetek	1 500,00	1 500,00	
0970	Wpływy z różnych dochodów	3 500,00	3 500,00	0,00
2030	Dotacje celowe otrzymane z budżetu państwa na realizację własnych zadań bieżących gmin (związków gmin, związków powiatowo- gminnych)	337 000,00	337 000,00	0,00
<b>85228</b>	<b>Usługi opiekuńcze i specjalistyczne usługi opiekuńcze</b>	<b>174 800,00</b>	<b>174 800,00</b>	<b>0,00</b>
0830	Wpływy z usług	30 000,00	30 000,00	0,00
0970	Wpływy z różnych dochodów	4 300,00	4 300,00	
2010	Dotacje celowe otrzymane z budżetu państwa na realizację zadań bieżących z zakresu administracji rządowej oraz innych zadań zleconych gminie (związkom gmin, związkom powiatowo - gminnym) ustawami	140 000,00	140 000,00	0,00
2360	Dochody jednostek samorządu terytorialnego związane z realizacją zadań z zakresu administracji rządowej oraz innych zadań zleconych ustawami	500,00	500,00	0,00
<b>85230</b>	<b>Pomoc w zakresie dożywiania</b>	<b>290 000,00</b>	<b>290 000,00</b>	<b>0,00</b>
2030	Dotacje celowe otrzymane z budżetu państwa na realizację własnych zadań bieżących gmin (związków gmin, związków powiatowo- gminnych)	290 000,00	290 000,00	0,00
<b>85295</b>	<b>Pozostała działalność</b>	<b>58 000,00</b>	<b>58 000,00</b>	<b>0,00</b>
0970	Wpływy z różnych dochodów	58 000,00	58 000,00	0,00

<b>855</b>			<b>Rodzina</b>	<b>18 483 000,00</b>	<b>18 483 000,00</b>	<b>0,00</b>
	<b>85501</b>		<b>Świadczenie wychowawcze</b>	<b>11 463 000,00</b>	<b>11 463 000,00</b>	<b>0,00</b>
		2060	Dotacje celowe otrzymane z budżetu państwa na zadania bieżące z zakresu administracji rządowej zlecone gminom (związkom gmin, związkom powiatowo-gminnym), związane z realizacją świadczenia wychowawczego stanowiącego pomoc państwa w wychowaniu dzieci	11 463 000,00	11 463 000,00	0,00
	<b>85502</b>		<b>Świadczenia rodzinne, świadczenia z funduszu alimentacyjnego oraz składki na ubezpieczenia emerytalne i rentowe z ubezpieczenia społecznego</b>	<b>7 020 000,00</b>	<b>7 020 000,00</b>	<b>0,00</b>
		2010	Dotacje celowe otrzymane z budżetu państwa na realizację zadań bieżących z zakresu administracji rządowej oraz innych zadań zleconych gminie (związkom gmin, związkom powiatowo - gminnym) ustawami	6 902 000,00	6 902 000,00	0,00
		2360	Dochody jednostek samorządu terytorialnego związane z realizacją zadań z zakresu administracji rządowej oraz innych zadań zleconych ustawami	118 000,00	118 000,00	0,00
<b>900</b>			<b>Gospodarka komunalna i ochrona środowiska</b>	<b>4 747 005,00</b>	<b>4 680 000,00</b>	<b>67 005,00</b>
	<b>90002</b>		<b>Gospodarka odpadami</b>	<b>4 305 000,00</b>	<b>4 305 000,00</b>	<b>0,00</b>
		0490	Wpływy z innych lokalnych opłat pobieranych przez jednostki samorządu terytorialnego na podstawie odrębnych ustaw	4 300 000,00	4 300 000,00	0,00
		0690	Wpływy z różnych opłat	2 000,00	2 000,00	0,00
		0910	Wpływy z odsetek od nieterminowych wpłat z tytułu podatków i opłat	3 000,00	3 000,00	0,00
	<b>90019</b>		<b>Wpływy i wydatki związane z gromadzeniem środków z opłat i kar za korzystanie ze środowiska</b>	<b>235 000,00</b>	<b>235 000,00</b>	<b>0,00</b>
		0690	Wpływy z różnych opłat	235 000,00	235 000,00	0,00
	<b>90095</b>		<b>Pozostała działalność</b>	<b>207 005,00</b>	<b>140 000,00</b>	<b>67 005,00</b>
		0750	Wpływy z najmu i dzierżawy składników majątkowych Skarbu Państwa, jednostek samorządu terytorialnego lub innych jednostek zaliczanych do sektora finansów publicznych oraz innych umów o podobnym charakterze	75 000,00	75 000,00	0,00
		0830	Wpływy z usług	65 000,00	65 000,00	0,00
		6207	Dotacje celowe w ramach programów finansowanych z udziałem środków	67 005,00	0,00	67 005,00

		europejskich oraz środków, o których mowa w art.5 ust.1 pkt 3 oraz ust.3 pkt 5 i 6 ustawy, lub płatności w ramach budżetu środków europejskich, z wyłączeniem dochodów klasyfikowanych w paragrafie 205			
<b>926</b>		<b>Kultura fizyczna</b>	<b>1 717 700,00</b>	<b>1 717 700,00</b>	<b>0,00</b>
	<b>92601</b>	<b>Obiekty sportowe</b>	<b>1 717 700,00</b>	<b>1 717 700,00</b>	<b>0,00</b>
	0750	Wpływy z najmu i dzierżawy składników majątkowych Skarbu Państwa, jednostek samorządu terytorialnego lub innych jednostek zaliczanych do sektora finansów publicznych oraz innych umów o podobnym charakterze	42 500,00	42 500,00	0,00
	0830	Wpływy z usług	1 670 000,00	1 670 000,00	0,00
	0920	Wpływy z pozostałych odsetek	300,00	300,00	0,00
	0970	Wpływy z różnych dochodów	4 900,00	4 900,00	0,00
<b>Dochody ogółem</b>			<b>86 753 156,00</b>	<b>80 939 151,00</b>	<b>5 814 005,00</b>

Załącznik Nr 1a  
do uchwały Rady Miejskiej w Choszcznie Nr XXI/172/2016  
z dnia 21 grudnia 2016 r.

**Struktura dochodów gminy Choszczno na 2017 r.**  
w układzie graficznym  
(wyciąg z załącznika Nr 1)

Lp.	WYSZCZEGÓLNIENIE	Kwota /zł/	Udział w strukturze /%/
1	2	3	4
1.	Dochody z podatków, opłat, majątku Gminy	43 640 419,00	50,3%
2.	Dotacje celowe na zadania realizowane z zakresu administracji rządowej i na zadania bieżące na podstawie porozumień z organami administracji rządowej	19 283 844,00	22,2%
3.	Subwencje	19 021 275,00	21,9%
4.	Dotacje celowe z budżetu państwa i funduszy celowych, środki z budżetu Unii Europejskiej oraz środki pozyskane z innych źródeł na dofinansowanie zadań własnych gminy (inwestycyjnych i bieżących)	4 807 618,00	5,6%
<b>RAZEM</b>		<b>86 753 156,00</b>	<b>100,00%</b>

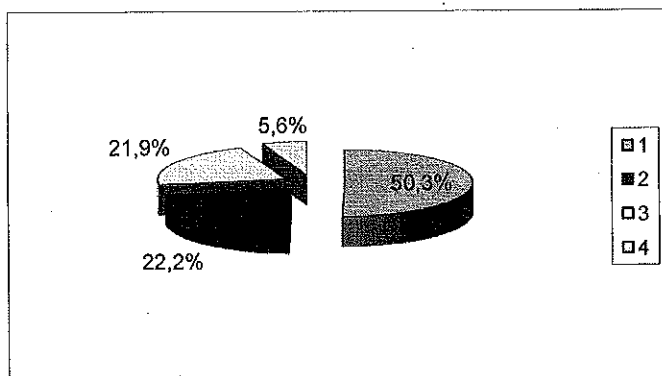

Wydatki budżetu gminy na 2017r.

w złotych

Dział	Rozdział	Nazwa	Plan na 2017 r. (5+13)	z tego:															
				Wydatki bieżące	w tym:				Dotacje na zadania bieżące	Świadczenia na rzecz osób fizycznych	Wydatki na programy finansowane z udziałem środków pochodzących z budżetu Unii Europejskiej oraz innych źródeł z pomocy udzielanej przez państwa członkowskie Europejskiego Porozumienia o Wolnym Handlu (EFTA) oraz innych środków pochodzących z budżetu Unii Europejskiej	Wydatki z tytułu poręczeń i gwarancji	Wydatki na obsługę długu	Wydatki majątkowe	z tego:				
					Wynagrodzenia i składki od nich naliczane	Wydatki związane z realizacją zadań statutowych	Wydatki jednostek budżetowych	Wydatki inwestycyjne							Wydatki na programy finansowane z udziałem środków o szczególnym celu w art. 5 ust. 1 pkt 2) Ustawy o m. publ. w części związanej z realizacją zadań jednostek samorządu terytorialnego	Zakup i objęcie akcji i udziałów	Wnieście wkładów do spółek handlowych		
010		<b>Rolnictwo i łowiectwo</b>	42 700,00	42 700,00	0,00	42 700,00	0,00	0,00	0,00	0,00	0,00	0,00	0,00	0,00	0,00	0,00	0,00	0,00	0,00
	01008	Melioracje wodne	200,00	200,00	0,00	200,00	0,00	0,00	0,00	0,00	0,00	0,00	0,00	0,00	0,00	0,00	0,00	0,00	0,00
	01030	Izby rolnicze	40 000,00	40 000,00	0,00	40 000,00	0,00	0,00	0,00	0,00	0,00	0,00	0,00	0,00	0,00	0,00	0,00	0,00	0,00
	01095	Pozostała działalność	2 500,00	2 500,00	0,00	2 500,00	0,00	0,00	0,00	0,00	0,00	0,00	0,00	0,00	0,00	0,00	0,00	0,00	0,00
600		<b>Transport i łączność</b>	2 371 050,00	675 300,00	0,00	675 300,00	0,00	0,00	0,00	0,00	0,00	1 696 750,00	1 601 250,00	956 000,00	0,00	0,00	0,00	0,00	0,00
	60014	Drogi publiczne powiatowe	94 500,00	0,00	0,00	0,00	0,00	0,00	0,00	0,00	0,00	94 500,00	0,00	0,00	0,00	0,00	0,00	0,00	0,00
	60016	Drogi publiczne gminne	2 276 550,00	675 300,00	0,00	675 300,00	0,00	0,00	0,00	0,00	0,00	1 601 250,00	1 601 250,00	956 000,00	0,00	0,00	0,00	0,00	0,00
700		<b>Gospodarka mieszkaniowa</b>	2 912 500,00	2 319 500,00	457 500,00	1 862 000,00	0,00	0,00	0,00	0,00	0,00	593 000,00	593 000,00	398 000,00	0,00	0,00	0,00	0,00	0,00
	70004	Różne jednostki obsługi gospodarki mieszkaniowej	2 097 500,00	2 090 500,00	457 500,00	1 633 000,00	0,00	0,00	0,00	0,00	0,00	7 000,00	7 000,00	0,00	0,00	0,00	0,00	0,00	0,00
	70005	Gospodarka gruntami i nieruchomościami	418 000,00	218 000,00	0,00	218 000,00	0,00	0,00	0,00	0,00	0,00	200 000,00	200 000,00	0,00	0,00	0,00	0,00	0,00	0,00
	70095	Pozostała działalność	397 000,00	11 000,00	0,00	11 000,00	0,00	0,00	0,00	0,00	0,00	386 000,00	386 000,00	398 000,00	0,00	0,00	0,00	0,00	0,00
710		<b>Działalność usługowa</b>	610 000,00	610 000,00	5 000,00	605 000,00	0,00	0,00	0,00	0,00	0,00	0,00	0,00	0,00	0,00	0,00	0,00	0,00	0,00
	71004	Plany zagospodarowania przestrzennego	110 000,00	110 000,00	5 000,00	105 000,00	0,00	0,00	0,00	0,00	0,00	0,00	0,00	0,00	0,00	0,00	0,00	0,00	0,00
	71035	Cmentarze	500 000,00	500 000,00	0,00	500 000,00	0,00	0,00	0,00	0,00	0,00	0,00	0,00	0,00	0,00	0,00	0,00	0,00	0,00
750		<b>Administracja publiczna</b>	7 222 398,00	7 222 398,00	5 539 600,00	1 682 798,00	0,00	279 300,00	0,00	0,00	0,00	0,00	0,00	0,00	0,00	0,00	0,00	0,00	0,00
	75011	Urzędy wojewódzkie	496 052,00	496 052,00	402 500,00	93 052,00	0,00	500,00	0,00	0,00	0,00	0,00	0,00	0,00	0,00	0,00	0,00	0,00	0,00
	75022	Rady gmin ( miast i miast na prawach powiatu)	265 000,00	265 000,00	3 000,00	42 000,00	0,00	220 000,00	0,00	0,00	0,00	0,00	0,00	0,00	0,00	0,00	0,00	0,00	0,00
	75023	Urzędy gmin ( miast i miast na prawach powiatu)	5 352 446,00	5 352 446,00	4 402 000,00	947 946,00	0,00	2 500,00	0,00	0,00	0,00	0,00	0,00	0,00	0,00	0,00	0,00	0,00	0,00
	75075	Promocja jednostek samorządu terytorialnego	170 000,00	170 000,00	0,00	170 000,00	0,00	0,00	0,00	0,00	0,00	0,00	0,00	0,00	0,00	0,00	0,00	0,00	0,00
	75085	Wspólna obsługa jednostek samorządu terytorialnego	769 400,00	769 400,00	682 100,00	86 000,00	0,00	1 300,00	0,00	0,00	0,00	0,00	0,00	0,00	0,00	0,00	0,00	0,00	0,00
	75095	Pozostała działalność	169 500,00	169 500,00	50 000,00	64 500,00	0,00	55 000,00	0,00	0,00	0,00	0,00	0,00	0,00	0,00	0,00	0,00	0,00	0,00
761		<b>Urzędy naczelnych organów władzy państwowej, kontroli i ochrony prawa oraz sądownictwa</b>	4 344,00	4 344,00	4 344,00	0,00	0,00	0,00	0,00	0,00	0,00	0,00	0,00	0,00	0,00	0,00	0,00	0,00	0,00
	75101	Urzędy naczelnych organów władzy państwowej, kontroli i ochrony prawa	4 344,00	4 344,00	4 344,00	0,00	0,00	0,00	0,00	0,00	0,00	0,00	0,00	0,00	0,00	0,00	0,00	0,00	0,00
782		<b>Obrona narodowa</b>	1 000,00	1 000,00	0,00	1 000,00	0,00	0,00	0,00	0,00	0,00	0,00	0,00	0,00	0,00	0,00	0,00	0,00	0,00
	75212	Pozostałe wydatki obronne	1 000,00	1 000,00	0,00	1 000,00	0,00	0,00	0,00	0,00	0,00	0,00	0,00	0,00	0,00	0,00	0,00	0,00	0,00

754	<b>Bezpieczeństwo publiczne i ochrona przeciwpożarowa</b>	331 626,40	317 093,00	54 300,00	197 293,00	15 000,00	20 500,00	0,00	0,00	0,00	4 533,40	14 933,40	0,00	0,00	0,00
75412	Ochotnicze strażne pożarne	289 726,40	275 193,00	54 300,00	170 393,00	0,00	20 500,00	0,00	0,00	0,00	14 533,40	14 533,40	0,00	0,00	0,00
75414	Obrona cywilna	5 000,00	5 000,00	0,00	5 000,00	0,00	0,00	0,00	0,00	0,00	0,00	0,00	0,00	0,00	0,00
75415	Zadania ratownictwa górskiego i wodnego	15 000,00	15 000,00	0,00	0,00	15 000,00	0,00	0,00	0,00	0,00	0,00	0,00	0,00	0,00	0,00
75421	Zarządzanie kryzysowe	5 200,00	5 200,00	0,00	5 200,00	0,00	0,00	0,00	0,00	0,00	0,00	0,00	0,00	0,00	0,00
75495	Pozostała działalność	16 700,00	16 700,00	0,00	16 700,00	0,00	0,00	0,00	0,00	0,00	0,00	0,00	0,00	0,00	0,00
757	<b>Obsługa długu publicznego</b>	1 800 000,00	1 800 000,00	0,00	0,00	0,00	0,00	0,00	226 000,00	1 174 000,00	0,00	0,00	0,00	0,00	0,00
75702	Obsługa papierów wartościowych, kredytów i pożyczek jednostek samorządu terytorialnego	1 174 000,00	1 174 000,00	0,00	0,00	0,00	0,00	0,00	0,00	1 174 000,00	0,00	0,00	0,00	0,00	0,00
75704	Rozliczenia z tytułu poręczeń i gwarancji udzielonych przez Skarb Państwa lub jednostkę samorządu terytorialnego	626 000,00	626 000,00	0,00	0,00	0,00	0,00	0,00	626 000,00	0,00	0,00	0,00	0,00	0,00	0,00
758	<b>Różne rozliczenia</b>	325 000,00	325 000,00	0,00	325 000,00	0,00	0,00	0,00	0,00	0,00	0,00	0,00	0,00	0,00	0,00
75818	Rezerwy	325 000,00	325 000,00	0,00	325 000,00	0,00	0,00	0,00	0,00	0,00	0,00	0,00	0,00	0,00	0,00
801	<b>Oświata i wychowanie</b>	29 191 813,00	26 960 813,00	21 106 050,00	4 734 950,50	277 300,00	303 900,00	236 612,50	0,00	0,00	2 511 000,00	2 511 000,00	2 400 000,00	0,00	0,00
80101	Szkoły podstawowe	13 977 350,00	10 977 350,00	9 089 700,00	1 682 250,00	0,00	205 400,00	0,00	0,00	0,00	2 400 000,00	2 400 000,00	2 400 000,00	0,00	0,00
80103	Oddziały przedszkolne w szkołach podstawowych	618 800,00	618 800,00	554 000,00	35 700,00	0,00	28 100,00	0,00	0,00	0,00	0,00	0,00	0,00	0,00	0,00
80104	Przedszkola	6 807 013,00	6 396 013,00	5 394 900,00	475 100,50	277 300,00	10 100,00	236 612,50	0,00	0,00	111 000,00	111 000,00	0,00	0,00	0,00
80110	Gimnazjum	5 671 130,00	5 671 130,00	4 474 930,00	1 076 700,00	0,00	19 500,00	0,00	0,00	0,00	0,00	0,00	0,00	0,00	0,00
80113	Dowożenie uczniów do szkół	1 430 100,00	1 430 100,00	374 900,00	1 054 800,00	0,00	1 200,00	0,00	0,00	0,00	0,00	0,00	0,00	0,00	0,00
80146	Dokształcanie i doskonalenie nauczycieli	123 500,00	123 500,00	0,00	123 500,00	0,00	0,00	0,00	0,00	0,00	0,00	0,00	0,00	0,00	0,00
80149	Realizacja zadań wymagających stosowania specjalnej organizacji nauki i metod pracy dla dzieci w przedszkolach, oddziałach przedszkolnych w szkołach podstawowych i innych formach wychowania przedszkolnego	320 650,00	320 650,00	289 350,00	31 300,00	0,00	0,00	0,00	0,00	0,00	0,00	0,00	0,00	0,00	0,00
80150	Realizacja zadań wymagających stosowania specjalnej organizacji nauki i metod pracy dla dzieci i młodzieży w szkołach podstawowych, gimnazjach, liceach ogólnokształcących, liceach profilowanych i szkołach zawodowych oraz szkołach artystycznych	960 170,00	960 170,00	926 370,00	33 800,00	0,00	0,00	0,00	0,00	0,00	0,00	0,00	0,00	0,00	0,00
80195	Pozostała działalność	283 100,00	283 100,00	2 500,00	242 000,00	0,00	38 600,00	0,00	0,00	0,00	0,00	0,00	0,00	0,00	0,00
851	<b>Ochrona zdrowia</b>	642 998,00	642 998,00	234 370,00	332 328,00	52 000,00	24 300,00	0,00	0,00	0,00	0,00	0,00	0,00	0,00	0,00
85153	Zwalczanie narkomanii	11 500,00	11 500,00	0,00	1 500,00	10 000,00	0,00	0,00	0,00	0,00	0,00	0,00	0,00	0,00	0,00
85154	Przeciwdziałanie alkoholizmowi	484 500,00	484 500,00	234 370,00	223 030,00	27 000,00	100,00	0,00	0,00	0,00	0,00	0,00	0,00	0,00	0,00
85195	Pozostała działalność	146 998,00	146 998,00	0,00	107 798,00	15 000,00	24 200,00	0,00	0,00	0,00	0,00	0,00	0,00	0,00	0,00
852	<b>Pomoc społeczna</b>	7 118 936,00	7 118 936,00	2 501 930,00	4 241 036,00	0,00	3 295 970,00	0,00	0,00	0,00	0,00	0,00	0,00	0,00	0,00
85203	Ośrodki wsparcia	605 000,00	605 000,00	523 500,00	60 500,00	0,00	1 000,00	0,00	0,00	0,00	0,00	0,00	0,00	0,00	0,00
85213	Składki na ubezpieczenie zdrowotne opłacane za osoby pobierające niektóre świadczenia z pomocy społecznej, niektóre świadczenia rodzinne oraz za osoby uczestniczące w zajęciach w centrum integracji społecznej	146 000,00	146 000,00	0,00	146 000,00	0,00	0,00	0,00	0,00	0,00	0,00	0,00	0,00	0,00	0,00
85214	Zasiłki okresowe, celowe i pomoc w naturze oraz składki na ubezpieczenia emerytalne i rentowe	1 998 000,00	1 998 000,00	0,00	798 000,00	0,00	1 200 000,00	0,00	0,00	0,00	0,00	0,00	0,00	0,00	0,00
85215	Dodatki mieszkaniowe	950 000,00	950 000,00	0,00	0,00	0,00	950 000,00	0,00	0,00	0,00	0,00	0,00	0,00	0,00	0,00
85216	Zasiłki stałe	507 000,00	507 000,00	0,00	0,00	0,00	507 000,00	0,00	0,00	0,00	0,00	0,00	0,00	0,00	0,00
85219	Ośrodki pomocy społecznej	1 468 650,00	1 468 650,00	1 294 100,00	165 650,00	0,00	9 900,00	0,00	0,00	0,00	0,00	0,00	0,00	0,00	0,00
85228	Usługi opiekuńcze i specjalistyczne usługi opiekuńcze	625 066,00	625 066,00	784 330,00	48 686,00	0,00	11 870,00	0,00	0,00	0,00	0,00	0,00	0,00	0,00	0,00
85230	Pomoc w zakresie dożywiania	520 000,00	520 000,00	0,00	0,00	0,00	520 000,00	0,00	0,00	0,00	0,00	0,00	0,00	0,00	0,00
85295	Pozostała działalność	97 200,00	97 200,00	0,00	0,00	0,00	97 200,00	0,00	0,00	0,00	0,00	0,00	0,00	0,00	0,00
854	<b>Edukacyjna opieka wychowawcza</b>	421 200,00	421 200,00	353 600,00	37 500,00	0,00	0,00	0,00	0,00	0,00	0,00	0,00	0,00	0,00	0,00
85401	Świetlice szkolne	418 300,00	418 300,00	363 600,00	34 700,00	0,00	0,00	0,00	0,00	0,00	0,00	0,00	0,00	0,00	0,00
85446	Dokształcanie i doskonalenie nauczycieli	2 900,00	2 900,00	0,00	2 900,00	0,00	0,00	0,00	0,00	0,00	0,00	0,00	0,00	0,00	0,00
855	<b>Rodzina</b>	11 720 603,00	11 720 603,00	629 600,00	122 698,00	120 000,00	17 848 105,00	0,00	0,00	0,00	0,00	0,00	0,00	0,00	0,00
85501	Świadczenia wychowawcze	11 463 000,00	11 463 000,00	111 500,00	61 675,00	0,00	11 289 825,00	0,00	0,00	0,00	0,00	0,00	0,00	0,00	0,00

85502	Świadczenia rodzinne, świadczenia z funduszu alimentacyjnego oraz składek na ubezpieczenia emerytalne i rentowe z ubezpieczenia społecznego	6 912 100,00	6 912 100,00	437 300,00	57 520,00	0,00	6 417 280,00	0,00	0,00	0,00	0,00	0,00	0,00	0,00	0,00	0,00	0,00	0,00	0,00	
85504	Wspieranie rodziny	85 503,00	85 503,00	81 000,00	3 503,00	0,00	1 000,00	0,00	0,00	0,00	0,00	0,00	0,00	0,00	0,00	0,00	0,00	0,00	0,00	
85505	Tworzenie i funkcjonowanie żłobków	120 000,00	120 000,00	0,00	0,00	120 000,00	0,00	0,00	0,00	0,00	0,00	0,00	0,00	0,00	0,00	0,00	0,00	0,00	0,00	
85506	Rodzinny zastępcze	140 000,00	140 000,00	0,00	0,00	0,00	140 000,00	0,00	0,00	0,00	0,00	0,00	0,00	0,00	0,00	0,00	0,00	0,00	0,00	
900	<b>Gospodarka komunalna i ochrona środowiska</b>	<b>8 031 642,08</b>	<b>7 886 682,08</b>	<b>5 000,00</b>	<b>7 883 682,08</b>	<b>0,00</b>	<b>0,00</b>	<b>0,00</b>	<b>0,00</b>	<b>0,00</b>	<b>0,00</b>	<b>0,00</b>	<b>0,00</b>	<b>0,00</b>	<b>0,00</b>	<b>0,00</b>	<b>0,00</b>	<b>0,00</b>	<b>0,00</b>	
90002	Gospodarka odpadami	4 215 360,00	4 215 360,00	0,00	4 215 360,00	0,00	0,00	0,00	0,00	0,00	0,00	0,00	0,00	0,00	0,00	0,00	0,00	0,00	0,00	
90003	Oczyszczanie miast i wsi	600 000,00	600 000,00	0,00	600 000,00	0,00	0,00	0,00	0,00	0,00	0,00	0,00	0,00	0,00	0,00	0,00	0,00	0,00	0,00	
90004	Urządzanie zieleni w miastach i gminach	714 500,00	714 500,00	0,00	714 500,00	0,00	0,00	0,00	0,00	0,00	0,00	0,00	0,00	0,00	0,00	0,00	0,00	0,00	0,00	
90015	Oświetlenie ulic, placów i dróg	1 540 000,00	1 540 000,00	0,00	1 540 000,00	0,00	0,00	0,00	0,00	0,00	0,00	0,00	0,00	0,00	0,00	0,00	0,00	0,00	0,00	
90019	Wpływy i wydatki związane z gromadzeniem środków z opłat i kar za korzystanie ze środowiska	35 000,00	35 000,00	0,00	35 000,00	0,00	0,00	0,00	0,00	0,00	0,00	0,00	0,00	0,00	0,00	0,00	0,00	0,00	0,00	
90095	Pozostała działalność	745 782,08	563 832,08	5 000,00	558 832,08	0,00	0,00	0,00	0,00	0,00	182 650,00	74 450,00	0,00	0,00	0,00	0,00	0,00	0,00	0,00	
921	<b>Kultura, dziedzictwa narodowe</b>	<b>1 944 950,32</b>	<b>1 890 950,32</b>	<b>0,00</b>	<b>215 050,32</b>	<b>0,00</b>	<b>0,00</b>	<b>0,00</b>	<b>0,00</b>	<b>0,00</b>	<b>0,00</b>	<b>0,00</b>	<b>0,00</b>	<b>0,00</b>	<b>0,00</b>	<b>0,00</b>	<b>0,00</b>	<b>0,00</b>	<b>0,00</b>	
92109	Domy i ośrodki kultury, świetlice i kluby	897 014,24	897 014,24	0,00	87 014,24	0,00	90 000,00	0,00	0,00	0,00	0,00	0,00	0,00	0,00	0,00	0,00	0,00	0,00	0,00	
92116	Biblioteki	650 000,00	650 000,00	0,00	0,00	0,00	650 000,00	0,00	0,00	0,00	0,00	0,00	0,00	0,00	0,00	0,00	0,00	0,00	0,00	
92195	Pozostała działalność	157 936,28	143 936,28	0,00	128 036,28	0,00	15 000,00	0,00	0,00	0,00	14 900,00	14 900,00	0,00	0,00	0,00	0,00	0,00	0,00	0,00	
926	<b>Kultura fizyczna</b>	<b>4 112 206,00</b>	<b>4 092 306,00</b>	<b>2 016 860,00</b>	<b>1 837 546,00</b>	<b>0,00</b>	<b>0,00</b>	<b>0,00</b>	<b>0,00</b>	<b>0,00</b>	<b>0,00</b>	<b>0,00</b>	<b>0,00</b>	<b>0,00</b>	<b>0,00</b>	<b>0,00</b>	<b>0,00</b>	<b>0,00</b>	<b>0,00</b>	
92601	Obiekty sportowe	3 852 206,00	3 852 206,00	2 016 860,00	1 811 846,00	0,00	39 500,00	0,00	0,00	0,00	0,00	0,00	0,00	0,00	0,00	0,00	0,00	0,00	0,00	
92605	Zadania w zakresie kultury fizycznej	210 000,00	210 000,00	0,00	0,00	0,00	210 000,00	0,00	0,00	0,00	0,00	0,00	0,00	0,00	0,00	0,00	0,00	0,00	0,00	
92695	Pozostała działalność	54 000,00	28 100,00	0,00	26 100,00	0,00	0,00	0,00	0,00	0,00	27 900,00	27 900,00	0,00	0,00	0,00	0,00	0,00	0,00	0,00	
	<b>Ogólni wydatki</b>	<b>85 613 367,60</b>	<b>80 978 683,60</b>	<b>33 048 354,00</b>	<b>57 147 000,00</b>	<b>0,00</b>	<b>21 802 575,00</b>	<b>238 612,50</b>	<b>538 000,00</b>	<b>1 171 000,00</b>	<b>5 040 033,40</b>	<b>4 945 533,40</b>	<b>3 528 450,00</b>	<b>0,00</b>	<b>0,00</b>	<b>0,00</b>	<b>0,00</b>	<b>0,00</b>	<b>0,00</b>	<b>0,00</b>



**Struktura wydatków gminy Choszczno na 2017 r.  
w układzie graficznym**  
(wyciąg z załącznika Nr 2)

Lp.	Dział	WYSZCZEGÓLNIENIE	Kwota /zł/	Udział w strukturze /%/
1	2	3	4	5
1.	801,854	Oświata i wychowanie	27 102 013,00	31,5%
2.	851,852,855	Ochrona zdrowia, pomoc społeczna i rodzina	26 482 537,00	30,8%
3.	010,600,700,710,900	Gospodarka komunalna, mieszkaniowa, transport, rolnictwo,działalność usługowa	11 546 192,08	13,4%
4.	750,751	Administracja publiczna	7 226 742,00	8,4%
5.	921,928	Kultura i ochrona dziedzictwa, kultura fizyczna	6 075 356,52	7,1%
6.	900,700,751,801,853, 900, 921	Inwestycje	5 040 033,40	5,9%
7.	757	Obsługa długu	1 800 000,00	2,1%
8.	758	Rezerwy	325 000,00	0,4%
9.	752,754	Bezpieczeństwo publiczne i ochrona przeciwpożarowa	318 093,00	0,4%
<b>RAZEM</b>			<b>85 915 967,00</b>	<b>100,0%</b>

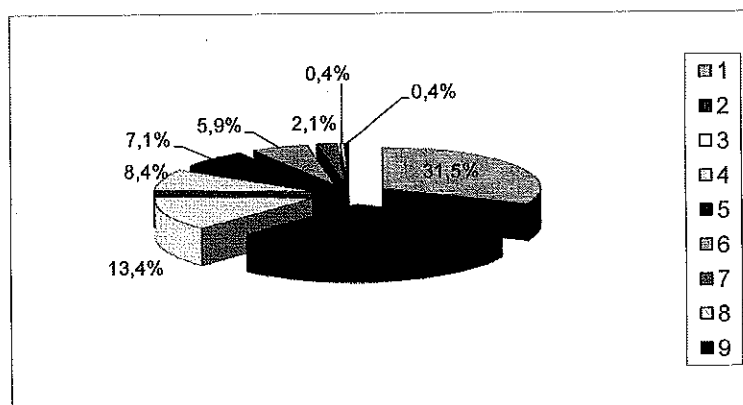

**Przychody i rozchody budżetu w 2017 r.**

w złotych

Lp.	Treść	Klasyfikacja §	Kwota
1	2	3	4
	<b>Przychody ogółem:</b>		<b>600 000,00</b>
	Pożyczki na wyprzedzające finansowanie działań finansowanych ze środków pochodzących z budżetu Unii Europejskiej - program PROW	§ 903	<b>600 000,00</b>
	1)" Przebudowa drogi gminnej w Stradzewie na odcinku do skrzyżowania z drogą powiatową Nr 2201Z".		10 000,00
	2)" Przebudowa drogi gminnej w Suliszewie na odcinku do skrzyżowania z drogą powiatową Nr 2222Z".		8 000,00
	3)" Przebudowa drogi gminnej w Wardyniu na odcinku do skrzyżowania z drogą powiatową Nr 2221Z".		298 000,00
	4)" Przebudowa drogi gminnej w Rzecku na odcinku do skrzyżowania z drogą powiatową Nr 2220Z".		284 000,00
	<b>Rozchody ogółem:</b>		<b>1 437 189,00</b>
1.	Spląty kredytów w tym:	§ 992	737 189,00
	1) Kredyt z Banku Gospodarstwa Krajowego Oddział w Szczecinie ze środków EBI na zadanie inwestycyjne pn.: " Budowa ciągu pieszo-jezdnego ul. St. Czarnieckiego".		44 209,00
	2) Kredyt z Banku Gospodarstwa Krajowego Oddział w Szczecinie ze środków EBI na zadanie inwestycyjne pn.: " Budowa ul. Wł. Reymonta".		67 980,00
	3) Kredyt z Gospodarczego Banku Spółdzielczego na finansowanie planowanego deficytu budżetu Gminy Choszczno na rok 2012 oraz na splatę wcześniej zaciągniętych zobowiązań z tytułu emisji obligacji komunalnych oraz zaciągniętych kredytów i pożyczek.		625 000,00
2.	Wykup obligacji komunalnych	§ 982	700 000,00

**Plan  
Gminy Choszczyno  
na wydatki majątkowe w roku 2017 ( wyciąg z załącznika Nr 2)**

Lp.	Dział	Rozdz.	Nazwa zadania	Jednostka organizacyjna realizująca program lub koordynująca wykonanie programu	Okres realizacji	Łączne nakłady finansowe	w złotych	
							Źródła finansowania	Planowane wydatki
1	2	3	4	5	6	7	8	9
1	600	60014	Dotacja celowa na pomoc finansową dla Powiatu Choszczeńskiego na realizację zadania pn. "Przebudowa drogi powiatowej nr 22022 Oraczevice - Choszczyno wraz ze skrzyżowaniem z ul. Norwida".	Wydział Zamówień Publicznych, Inwestycji i Planowania Przestrzennego	2016-2017	94 500,00	OGÓLEM:	94 500,00
							środki JST	94 500,00
							kredyty, pożyczki i obligacje	0,00
							Inne środki	0,00
2	600	60016	Przebudowa drogi w miejscowości Stradzewo przy współdziałaniu Nadleśnictwa Choszczyno.	Wydział Zamówień Publicznych, Inwestycji i Planowania Przestrzennego	2016-2017	485 750,00	OGÓLEM:	485 750,00
							środki JST	30 750,00
							kredyty, pożyczki i obligacje	0,00
							Inne środki	455 000,00
3	600	60016	Przebudowa drogi gminnej w Stradzewie na odcinku do skrzyżowania z drogą powiatową Nr 2201Z	Wydział Zamówień Publicznych, Inwestycji i Planowania Przestrzennego	2011-2017	1 240 000,00	OGÓLEM:	18 000,00
							środki JST	8 000,00
							kredyty, pożyczki i obligacje	10 000,00
							Inne środki	0,00
4	600	60016	Przebudowa drogi gminnej w Suliszewie na odcinku do skrzyżowania z drogą powiatową Nr 2222Z	Wydział Zamówień Publicznych, Inwestycji i Planowania Przestrzennego	2015-2017	705 000,00	OGÓLEM:	16 000,00
							środki JST	7 000,00
							kredyty, pożyczki i obligacje	8 000,00
							Inne środki	0,00
5	600	60016	Przebudowa drogi gminnej w Wardyniu na odcinku do skrzyżowania z drogą powiatową Nr 2221Z	Wydział Zamówień Publicznych, Inwestycji i Planowania Przestrzennego	2015-2017	500 000,00	OGÓLEM:	485 000,00
							środki JST	187 000,00
							kredyty, pożyczki i obligacje	298 000,00
							Inne środki	0,00
6	600	60016	Przebudowa drogi gminnej w Rzecku na odcinku do skrzyżowania z drogą powiatową Nr 2220Z	Wydział Zamówień Publicznych, Inwestycji i Planowania Przestrzennego	2015-2017	465 000,00	OGÓLEM:	450 000,00
							środki JST	166 000,00
							kredyty, pożyczki i obligacje	284 000,00
							Inne środki	0,00
7	600	60016	Przebudowa dróg w obrębie ulic Rybackiej i Obrońców Westerplatte w ramach poprawy bezpieczeństwa oraz płynności komunikacji	Wydział Zamówień Publicznych, Inwestycji i Planowania Przestrzennego	2015-2019	3 267 000,00	OGÓLEM:	41 000,00
							środki JST	41 000,00
							kredyty, pożyczki i obligacje	0,00
							Inne środki	0,00
8	600	60016	Przebudowa ul. Konopnickiej, budowa kanalizacji deszczowej, odbudowa nawierzchni asfaltowej, modernizacja chodników	Wydział Zamówień Publicznych, Inwestycji i Planowania Przestrzennego	2017-2020	6 085 000,00	OGÓLEM:	85 000,00
							środki JST	85 000,00
							kredyty, pożyczki i obligacje	0,00
							Inne środki	0,00
9	600	60016	Zakup materiałów i położenie nowego chodnika - Fundusz Soleccki Smoleń	Wydział Nieruchomości i Rolnictwa	2017	9 500,00	OGÓLEM:	9 500,00
							środki JST	9 500,00
							kredyty, pożyczki i obligacje	0,00
							Inne środki	0,00
10	600	60016	Utwardzenie terenu przy szkole pod parking - Fundusz Soleccki Suliszewo	Wydział Nieruchomości i Rolnictwa	2017	12 000,00	OGÓLEM:	12 000,00
							środki JST	12 000,00
							kredyty, pożyczki i obligacje	0,00
							Inne środki	0,00
11	700	70004	Zakup zestawów komputerowych	Choszczeński Zarząd Nieruchomości Komunalnych	2017	7 000,00	OGÓLEM:	7 000,00
							środki JST	7 000,00
							kredyty, pożyczki i obligacje	0,00
							Inne środki	0,00
12	700	70005	Wykup nieruchomości przez Gminę	Wydział Nieruchomości i Rolnictwa	2017	200 000,00	OGÓLEM:	200 000,00
							środki JST	200 000,00
							kredyty, pożyczki i obligacje	0,00
							Inne środki	0,00

13	700	70095	Modernizacja budynku dworca kolejowego w Choszczynie	Wydział Zamówień Publicznych, Inwestycji i Planowania Przestrzennego	2014-2020	5 115 000,00	OGÓŁEM:	388 000,00
							środki JST	193 000,00
							kredyty, pożyczki i obligacje	0,00
							inne środki	193 000,00
14	754	75412	Zagospodarowanie terenu przy remizie OSP w Kolkach - Fundusz Sołecki Kółki	Wydział Nieruchomości i Rolnictwa	2017	14 533,40	OGÓŁEM:	14 533,40
							środki JST	14 533,40
							kredyty, pożyczki i obligacje	0,00
							inne środki	0,00
15	801	80101	Termomodernizacja budynków oświaty w Gminie Choszczyno z wykorzystaniem Odnawialnych Źródeł Energii	Wydział Zamówień Publicznych, Inwestycji i Planowania Przestrzennego	2014-2018	7 000 000,00	OGÓŁEM:	2 400 000,00
							środki JST	371 000,00
							kredyty, pożyczki i obligacje	0,00
							inne środki	2 029 000,00
16	801	80104	Zakup urządzeń na plac zabaw	Publiczne Przedszkole Nr 4 w Choszczynie	2017	100 000,00	OGÓŁEM:	100 000,00
							środki JST	100 000,00
							kredyty, pożyczki i obligacje	0,00
							inne środki	0,00
17	801	80104	Zakup klimatyzatora do kuchni	Publiczne Przedszkole Nr 4 w Choszczynie	2017	5 000,00	OGÓŁEM:	5 000,00
							środki JST	5 000,00
							kredyty, pożyczki i obligacje	0,00
							inne środki	0,00
18	801	80104	Zakup paneli elektrycznej	Publiczne Przedszkole Nr 5 w Choszczynie	2017	6 000,00	OGÓŁEM:	6 000,00
							środki JST	6 000,00
							kredyty, pożyczki i obligacje	0,00
							inne środki	0,00
19	900	90095	Budowa strefy płatnego parkowania	Wydział Zamówień Publicznych, Inwestycji i Planowania Przestrzennego	2016 -2017	177 000,00	OGÓŁEM:	90 000,00
							środki JST	90 000,00
							kredyty, pożyczki i obligacje	0,00
							inne środki	0,00
20	900	90095	Opracowanie Lokalnego Planu Rewitalizacji dla Gminy Choszczyno	Wydział Zamówień Publicznych, Inwestycji i Planowania Przestrzennego	2016-2017	74 450,00	OGÓŁEM:	74 450,00
							środki JST	7 445,00
							kredyty, pożyczki i obligacje	0,00
							inne środki	67 005,00
21	900	90095	Zakup kosiarki samojezdnej do koszenia trawy - Fundusz Sołecki Koplín	Wydział Nieruchomości i Rolnictwa	2017	9 000,00	OGÓŁEM:	9 000,00
							środki JST	9 000,00
							kredyty, pożyczki i obligacje	0,00
							inne środki	0,00
22	900	90095	Zakup kosiarki do trawy - Fundusz Sołecki Stary Klukom	Wydział Nieruchomości i Rolnictwa	2017	9 500,00	OGÓŁEM:	9 500,00
							środki JST	9 500,00
							kredyty, pożyczki i obligacje	0,00
							inne środki	0,00
23	921	92195	Zakup namotu - Fundusz Sołecki Raduń	Wydział Nieruchomości i Rolnictwa	2017	3 900,00	OGÓŁEM:	3 900,00
							środki JST	3 900,00
							kredyty, pożyczki i obligacje	0,00
							inne środki	0,00

24	921	92195	Budowa wiaty drewnianej wraz z zadaszeniem przy świetlicy wiejskiej - III etap Fundusz Sołecki Rzecko	Wydział Nieruchomości / Wydział Zamówień Publicznych, Inwestycji i Planowania Przestrzennego	2015-2017	38 000,00	OGÓLEM:	11 000,00
							środki JST	11 000,00
							kredyty, pożyczki i obligacje	0,00
							inne środki	0,00
25	926	92695	Ułożenie polbruku pod koszem do koszykówki - Fundusz Sołecki Piasecznik	Wydział Nieruchomości i Rolnictwa	2017	5 000,00	OGÓLEM:	5 000,00
							środki JST	5 000,00
							kredyty, pożyczki i obligacje	0,00
							inne środki	0,00
26	926	92695	Zagospodarowanie plaży- Fundusz Sołecki Korytowo	Wydział Nieruchomości i Rolnictwa	2017	12 700,00	OGÓLEM:	12 700,00
							środki JST	12 700,00
							kredyty, pożyczki i obligacje	0,00
							inne środki	0,00
27	926	92695	Doposażenie i modernizacja terenu rekreacyjno - sportowego - Fundusz Sołecki Stradzewo	Wydział Nieruchomości i Rolnictwa	2017	10 200,00	OGÓLEM:	10 200,00
							środki JST	10 200,00
							kredyty, pożyczki i obligacje	0,00
							inne środki	0,00
						26 500 833,40	OGÓLEM:	5 040 833,40
							środki JST	1 896 020,40
							kredyty, pożyczki i obligacje	600 000,00
							inne środki	2 744 005,00

**Limity wydatków  
Gminy Choszczyno**  
na projekty planowane do realizacji w ramach poszczególnych programów i projektów finansowanych ze środków,  
o których mowa w art. 5 ust. 1 pkt 2 ustawy o finansach publicznych  
realizowane w 2017 r.  
(wyciąg z załącznika Nr 214)

										w złotych	
Lp.	Dział	Rozdz.	§	Nazwa programu	Nazwa projektu	Lata realizacji	Wartość całkowita	Zróżnicowanie	Planowane 2017		
1	2	3	4	5	6	7	8	9	10		
1.	600	60016	6057/6059	"Budowa lub modernizacja dróg lokalnych" w ramach poddziałania "Wsparcie inwestycji związanych z tworzeniem, ulepszeniem lub rozbudową wszystkich rodzajów małej infrastruktury, w tym inwestycji w energię odnawialną i w oszczędzanie energii" objętego Programem Rozwoju Obszarów Wiejskich na lata 2014-2020	Przebudowa drogi gminnej w Stradzewie na odcinku do skrzyżowania z drogą powiatową Nr 2201Z.	2011-2017	1 240 000,00	OGOLEM:	18 000,00		
								Środki UE	0,00		
								Środki JST	8 000,00		
								Inne środki	10 000,00		
2.	600	60016	6057/6059	"Budowa lub modernizacja dróg lokalnych" w ramach poddziałania "Wsparcie inwestycji związanych z tworzeniem, ulepszeniem lub rozbudową wszystkich rodzajów małej infrastruktury, w tym inwestycji w energię odnawialną i w oszczędzanie energii" objętego Programem Rozwoju Obszarów Wiejskich na lata 2014-2020	Przebudowa drogi gminnej w Suliszewie na odcinku do skrzyżowania z drogą powiatową Nr 2222Z.	2015-2017	705 000,00	OGOLEM:	15 000,00		
								Środki UE	0,00		
								Środki JST	7 000,00		
								Inne środki	8 000,00		
3.	600	60016	6057/6059	"Budowa lub modernizacja dróg lokalnych" w ramach poddziałania "Wsparcie inwestycji związanych z tworzeniem, ulepszeniem lub rozbudową wszystkich rodzajów małej infrastruktury, w tym inwestycji w energię odnawialną i w oszczędzanie energii" objętego Programem Rozwoju Obszarów Wiejskich na lata 2014-2020	Przebudowa drogi gminnej w Wardyniu na odcinku do skrzyżowania z drogą powiatową Nr 2201Z.	2015-2017	500 000,00	OGOLEM:	485 000,00		
								Środki UE	0,00		
								Środki JST	187 000,00		
								Inne środki	298 000,00		
4.	600	60016	6057/6059	"Budowa lub modernizacja dróg lokalnych" w ramach poddziałania "Wsparcie inwestycji związanych z tworzeniem, ulepszeniem lub rozbudową wszystkich rodzajów małej infrastruktury, w tym inwestycji w energię odnawialną i w oszczędzanie energii" objętego Programem Rozwoju Obszarów Wiejskich na lata 2014-2020.	Przebudowa drogi gminnej w Rzecku na odcinku do skrzyżowania z drogą powiatową Nr 2220Z.	2015-2017	465 000,00	OGOLEM:	450 000,00		
								Środki UE	0,00		
								Środki JST	166 000,00		
								Inne środki	284 000,00		
5.	700	70095	6057/6059	RPO WZ oś Gospodarka niskoemisyjna. Działanie: 2,5 Modernizacja energetyczna obiektów użyteczności publicznej.	Modernizacja budynku dworca kolejowego w Choszczynie	2014-2020	5 115 000,00	OGOLEM:	386 000,00		
								Środki UE	0,00		
								Środki JST	386 000,00		
								Inne środki	0,00		
6.	801	80101	6057/6059	RPO WZ oś Gospodarka niskoemisyjna. Działanie: 2,5 Modernizacja energetyczna obiektów użyteczności publicznej.	Modernizacja energetyczna budynków oświaty w Gminie Choszczyno z wykorzystaniem Odnawialnych Źródeł Energii.	2014-2018	7 000 000,00	OGOLEM:	2 400 000,00		
								Środki UE	2 029 000,00		
								Środki JST	371 000,00		
								Inne środki	0,00		
7.	801	80104	6057/6059	Projekt konkursowy w ramach Osii priorytetowej VIII Edukacja Regionalnego Programu Operacyjnego Województwa Zachodniopomorskiego 2014-2020.	Nowe miejsca edukacji przedszkolnej w Gminie Choszczyno.	2016-2017	519 655,12	OGOLEM:	238 612,50		
								Środki UE	238 612,50		
								Środki JST	0,00		
								Inne środki	0,00		
8.	900	90095	6057/6059	Program Operacyjny Poniżej Techniczna 2014-2020.	Opracowanie Lokalnego Planu Rewitalizacji dla Gminy Choszczyno.	2016-2017	74 450,00	OGOLEM:	74 450,00		
								Środki UE	67 005,00		
								Środki JST	7 445,00		
								Inne środki	0,00		
<b>RAZEM</b>							<b>15 619 105,12</b>	OGOLEM:	<b>4 067 062,50</b>		
								Środki UE	<b>2 334 612,50</b>		
								Środki JST	<b>1 132 446,00</b>		
								Inne środki	<b>600 000,00</b>		

**UWAGA:**  
W związku z tym, że dofinansowanie z programu unijnego PROW odbywa się na zasadzie refundacji poniesionych wydatków i tej refundacji należy się spodziewać w roku 2018 dlatego, też w roku 2017 zaplanowano pożyczki na wyprzedzające finansowanie zadań unijnych w załączniku nr 5 w kwocie 600 000 zł (inne środki).

Dochody i wydatki związane z realizacją zadań z zakresu administracji rządowej i innych zadań zleconych odrębnymi ustawami  
w 2017 roku

w złotych

Dział	Rozdział	§	Dotacje ogółem	Wydatki ogółem (6+12)	z tego:						
					Wydatki bieżące	Wydatki jednostek budżetowych		Dotacje na zadania bieżące	Świadczenia na rzecz osób fizycznych	Wydatki majątkowe	
						Wynagrodzenia i składki od nich naliczane	Wydatki związane z realizacją zadań statutowych				
1	2	3	4	5	6	7	8	9	10	11	12
750	75011	2010	131 500,00	131 500,00	131 500,00	131 500,00	0,00	0,00	0,00	0,00	0,00
751	75101	2010	4 344,00	4 344,00	4 344,00	4 344,00	0,00	0,00	0,00	0,00	0,00
852	85203	2010	545 000,00	545 000,00	523 500,00	21 500,00	0,00	0,00	0,00	0,00	0,00
		2010	85 000,00	85 000,00	0,00	85 000,00	0,00	0,00	0,00	0,00	0,00
	85228	2010	140 000,00	140 000,00	133 330,00	3 800,00	0,00	2 870,00	0,00	0,00	0,00
855	85501	2060	11 463 000,00	11 463 000,00	11 150,00	61 675,00	0,00	11 289 825,00	0,00	0,00	0,00
		2010	6 902 000,00	6 902 000,00	437 300,00	47 420,00	0,00	6 417 280,00	0,00	0,00	0,00
<b>Ogółem</b>			<b>19 270 844,00</b>	<b>19 270 844,00</b>	<b>19 270 844,00</b>	<b>1 841 474,00</b>	<b>219 395,00</b>	<b>0,00</b>	<b>17 709 975,00</b>	<b>0,00</b>	<b>0,00</b>

**Dochody i wydatki związane z realizacją zadań z zakresu administracji rządowej wykonywanych na podstawie porozumień z organami administracji rządowej w 2017 roku**

w złotych

Dział	Rozdział	§	Dotacje ogółem	Wydatki ogółem (6+12)	z tego:						
					Wydatki bieżące	Wydatki jednostek budżetowych		Dotacje na zadania bieżące	Świadczenia na rzecz osób fizycznych	Wydatki majątkowe	
						Wynagrodzenia i składki od nich naliczane	Wydatki związane z realizacją zadań statutowych				
1	2	3	4	5	6	7	8	9	10	11	12
710	71035	2020	13 000,00								
				13 000,00	13 000,00	0,00	13 000,00	0,00	0,00	0,00	0,00
<b>Ogółem</b>			<b>13 000,00</b>	<b>13 000,00</b>	13 000,00	0,00	13 000,00	0,00	0,00	0,00	0,00



**Zestawienie planowanych kwot dotacji udzielanych na zadania bieżące  
z budżetu Gminy Choszczno w 2017 r.**

w złotych

Lp.	Dział	Rozdział	Nazwa zadania	Kwota dotacji	Przynależność podmiotu do sektora finansów publicznych	Rodzaj dotacji
1	2	3	4	5	6	7
1	754	75415	Zapewnienie bezpieczeństwa obywateli na jeziorach i kąpieliskach Gminy Choszczno	15 000,00	nie	celowa
2	801	80104	Edukacja przedszkolna	15 000,00	tak	celowa
3				262 300,00	nie	podmiotowa
4	851	85153	Propagowanie przeciwdziałania narkomanii	10 000,00	tak	celowa
5		85154	Propagowanie profilaktyki alkoholowej	15 000,00	tak	celowa
6				12 000,00	nie	celowa
7		85195	Organizacja i wykonywanie zadań w zakresie ochrony zdrowia	15 000,00	nie	celowa
8	855	85505	Sprawowanie opieki nad dzieckiem do lat 3	120 000,00	nie	celowa
9	921	92109	Choszczeński Dom Kultury w Choszczynie	900 000,00	tak	podmiotowa
10		92116	Miejska Biblioteka Publiczna w Choszczynie	850 000,00	tak	podmiotowa
11		92195	Organizacja i wykonywanie zadań w zakresie kultury i ochrony dziedzictwa narodowego	15 000,00	nie	celowa
12	926	92605	Organizacja i wykonywanie zadań w zakresie kultury fizycznej	210 000,00	nie	celowa
<b>Ogółem</b>				<b>2 439 300,00</b>	<b>x</b>	<b>x</b>

**Plan dochodów z tytułu wydawania zezwoleń na sprzedaż napojów alkoholowych i wydatków z budżetu Gminy Choszczyno  
związanych z realizacją Gminnego Programu Profilaktyki i Rozwiązywania  
Problemów Alkoholowych oraz Przeciwdziałania Narkomanii  
w 2017 roku**

w złotych

Lp.	Dział	Rozdział	Paragraf	Treść	DOCHODY	WYDATKI	z tego:			
							Wydatki bieżące	Wynagrodzenia i składki od nich należne	Dotacje	Wydatki majątkowe
1	2	3	4	5	6	7	8	9	10	11
	756	75618		Wpływy z innych opłat stanowiących dochody jednostek samorządu terytorialnego na podstawie ustaw	496 000,00					
			0480	Wpływy z opłat za zezwolenia na sprzedaż napojów alkoholowych	496 000,00					
	851	85153		<b>Zwalczanie narkomanii</b>		11 500,00	11 500,00	0,00	10 000,00	0,00
1.				Propagowanie przeciwdziałania narkomanii w trakcie imprez i zajęć dla dzieci, młodzieży i dorosłych w Choszczeńskim Domu Kultury		5 000,00	5 000,00		5 000,00	0,00
2.				Edukacja mieszkańców poprzez prowadzenie w Miejskiej Bibliotece Publicznej działań profilaktycznych w zakresie przeciwdziałania narkomanii.		5 000,00	5 000,00	0,00	5 000,00	0,00
3.				Bieżąca działalność Gminnej Komisji Rozwiązywania Problemów Alkoholowych w zakresie przeciwdziałania narkomanii		1 500,00	1 500,00	0,00	0,00	0,00
	851	85154		<b>Przeciwdziałanie alkoholizmowi</b>		484 500,00	484 500,00	208 820,00	27 000,00	0,00
4.				Prowadzenie profilaktycznej działalności informacyjnej i edukacyjnej dla dzieci i młodzieży w szkołach podstawowych i gimnazjum		15 000,00	15 000,00	0,00	0,00	0,00
				- Publiczne Gimnazjum w Choszczynie		4 000,00	4 000,00			
				- Szkoła Podstawowa Nr 1 Choszczynie		2 500,00	2 500,00			
				- Szkoła Podstawowa Nr 3 w Choszczynie		2 500,00	2 500,00			
				- Szkoła Podstawowa w Korytowie		1 500,00	1 500,00			
				- Szkoła Podstawowa w Suliszewie		1 500,00	1 500,00			
				- Szkoła Podstawowa w Zamęcinie		1 500,00	1 500,00			
				- Szkoła Podstawowa w Sławęcinie		1 500,00	1 500,00			

5.		Dofinansowanie prowadzone przez Miejsko- -Gminny Ośrodek Pomocy Społecznej :	394 437,00	394 437,00	208 820,00	0,00	0,00	
		a) działalności świetlicy opiekuńczo- wychowawczej w Stradzewie i wynagrodzenia opiekuna świetlicy	61 500,00	61 500,00	37 060,00	0,00	0,00	
		b) działalność punktu Interwencji Kryzysowej oraz wynagrodzenie zatrudnionego w nim konsultanta	144 390,00	144 390,00	46 280,00	0,00	0,00	
		c) działalność świetlicy opiekuńczo - wychowawczej w Starym Klukomiu i wynagrodzenie opiekuna świetlicy	55 344,00	55 344,00	38 460,00	0,00	0,00	
		d) wynagrodzenie opiekuna świetlicy opiekuńczo- wychowawczej w Ośrodku Wspierania Rodziny w Korytowie ( 1/2 etatu)	26 780,00	26 780,00	25 780,00	0,00	0,00	
		e) działalność świetlicy opiekuńczo- wychowawczej w Kolkach	54 923,00	54 923,00	32 720,00	0,00	0,00	
		f) wynagrodzenie opiekuna świetlicy opiekuńczo - wychowawczej w Zwierzyniu	51 500,00	51 500,00	28 500,00	0,00	0,00	
6.		Propagowanie profilaktyki alkoholowej w trakcie imprez i zajęć dla dzieci, młodzieży i dorosłych w Choszczeńskim Domu Kultury	5 000,00	5 000,00	0,00	5 000,00	0,00	
7.		Edukacja mieszkańców poprzez prowadzenie w Miejskiej Bibliotece Publicznej działań profilaktycznych w zakresie przeciwdziałania alkoholizmowi.	5 000,00	5 000,00	0,00	5 000,00	0,00	
8.		Organizacja wycieczki letniego i zimowego dla dzieci i młodzieży z terenu Gminy Choszczno	11 000,00	11 000,00	0,00	0,00	0,00	
9.		Bieżąca działalność Gminnej Komisji Rozwiązywania Problemów Alkoholowych oraz koordynacja realizacji Programu Profilaktyki i Rozwiązywania Problemów Alkoholowych	25 063,00	25 063,00	0,00	0,00	0,00	
10.		Zapewnienie ciągłości programów profilaktyczno - prewencyjnych dla dzieci i młodzieży z terenu Gminy Choszczno (organizacje pozarządowe)	12 000,00	12 000,00	0,00	12 000,00	0,00	
11.		Propagowanie profilaktyki alkoholowej w trakcie imprez i zajęć dla dzieci, młodzieży i dorosłych przez Klub Akwarystyczny w Choszczeńskim Domu Kultury	5 000,00	5 000,00	0,00	5 000,00	0,00	
12.		Propagowanie profilaktyki alkoholowej w trakcie imprez i zajęć dla dzieci, młodzieży i dorosłych w Warsztacie Terapii Zajęciowej w Piaseczniku	6 000,00	6 000,00	0,00	0,00	0,00	
13.		Organizowanie zajęć w ramach profilaktyki alkoholowej poprzez udział w zajęciach, imprezach, osób dorosłych jak również dzieci i młodzieży w Środowiskowym Domu Samopomocy w Choszcznie	6 000,00	6 000,00	0,00	0,00	0,00	
<b>PODSUMOWANIE</b>			<b>496 000,00</b>	<b>496 000,00</b>	<b>496 000,00</b>	<b>208 820,00</b>	<b>37 000,00</b>	<b>0,00</b>

**Plan dochodów i wydatków**  
**związanych z gromadzeniem środków z opłat i kar za korzystanie ze środowiska**  
w 2017 roku  
( wyciąg z załącznika Nr 112 )

w złotych

		Wyszczególnienie	
1	2	3	4
I.	x	<b>Dochody</b>	<b>235 000,00</b>
	90019	<b>Wpływy i wydatki związane z gromadzeniem środków z opłat i kar za korzystanie ze środowiska</b>	<b>235 000,00</b>
		- wpływy z różnych opłat	235 000,00
II.	x	<b>Wydatki</b>	<b>235 000,00</b>
	90004	<b>Utrzymanie zieleni w miastach i gminach</b>	<b>230 000,00</b>
		- zakup drzew i krzewów	
		- zagospodarowanie terenów zielonych	
	90095	<b>Pozostała działalność</b>	<b>5 000,00</b>
		- akcja sprzątnięcia śmieci	
		- Dzień Ziemi	
		- kampania edukacyjna na rzecz bezdomnych zwierząt	
		- konkursy ekologiczne organizowane przez szkoły i LOP	

**Wydatków jednostek pomocniczych w 2017 r.**  
- plan wydatków bieżących z budżetu Gminy  
dla sołectw i osiedli

w złotych

Lp.	Wyszczególnienie	Plan wydatków		z tego:			
		ogółem	na	750	900	921	
				2017 r.	75095	90095	92109
1	Osiedle Nr 1	600,00		100,00	0,00	0,00	500,00
2	Osiedle Nr 2	600,00		100,00	0,00	0,00	500,00
3	Osiedle Nr 3	600,00		100,00	0,00	0,00	500,00
4	Osiedle Nr 4	600,00		100,00	0,00	0,00	500,00
5	Sołectwo Gleżno	1 000,00		600,00	400,00	0,00	0,00
6	Sołectwo Kołki	1 500,00		700,00	800,00	0,00	0,00
7	Sołectwo Koplin	2 000,00		700,00	1 300,00	0,00	0,00
8	Sołectwo Korytowo	1 300,00		600,00	400,00	0,00	300,00
9	Sołectwo Piasecznik	1 000,00		600,00	400,00	0,00	0,00
10	Sołectwo Radaczewo	2 000,00		600,00	1 400,00	0,00	0,00
11	Sołectwo Raduń	1 100,00		600,00	500,00	0,00	0,00
12	Sołectwo Rzecko	1 800,00		600,00	800,00	400,00	0,00
13	Sołectwo Sławęcín	2 000,00		600,00	600,00	800,00	0,00
14	Sołectwo Smoleń	1 000,00		600,00	400,00	0,00	0,00
15	Sołectwo Stary Klukom	1 600,00		600,00	1 000,00	0,00	0,00
16	Sołectwo Stradzewo	1 300,00		600,00	700,00	0,00	0,00
17	Sołectwo Sulino	5 700,00		600,00	2 000,00	3 100,00	0,00
18	Sołectwo Suliszewo	1 000,00		600,00	400,00	0,00	0,00
19	Sołectwo Warduń	800,00		600,00	200,00	0,00	0,00
20	Sołectwo Witoszyn	600,00		600,00	0,00	0,00	0,00
21	Sołectwo Zamęcín	1 200,00		600,00	600,00	0,00	0,00
22	Sołectwo Zwierzyn	1 900,00		700,00	600,00	600,00	0,00
	<b>PODSUMOWANIE</b>	<b>31 200,00</b>		<b>11 500,00</b>	<b>12 500,00</b>	<b>4 900,00</b>	<b>2 300,00</b>

**Wydatki jednostek pomocniczych  
w ramach budżetu Gminy - FUNDUSZ SOLECKI  
w 2017 r.**

w złotych

Lp.	SOLECTWO	Wyszczególnienie	Dział/Rozdział							Plan na zadania razem	
			600	750	754	900	921	925			
			60016	75095	75412	90004	90095	92109	92195		92695
1	2	3	4	5	6	7	8	9	10	11	
1.	GLEŻNO	Oплата za media na świetlicy						600,00			600,00
		Organizacja imprez integracyjnych							1 900,00		1 900,00
		Zakup lamp do korytarza w świetlicy						50,00			50,00
		Zakup szelek do kosi spalinowej, noża do kosiarki oraz akcesoriów eksploatacyjnych					275,00				275,00
		Zakup wyposażenia i urządzenie placu zabaw dla dzieci							4 000,00		4 000,00
		Modernizacja toalety w świetlicy wiejskiej						700,00			700,00
		Zakup przyrządów i środków do utrzymania czystości świetlicy wiejskiej						200,00			200,00
		Modernizacja zaplecza kuchennego w świetlicy wiejskiej						2 100,00			2 100,00
		PLAN				275,00	3 650,00	5 900,00		9 825,00	
2.	KOŁKI	Organizacja imprez integracyjnych							2 000,00		2 000,00
		Oплата za media na świetlicy						2 000,00			2 000,00
		Remonty i zakup części do sprzętu ogrodniczego będącego na wyposażeniu solectwa					1 000,00				1 000,00
		Zagospodarowanie terenu przy remizie OSP w Kołkach (INWESTYCJA)			14 533,40						14 533,40
		PLAN				1 000,00	2 000,00	2 000,00		19 533,40	
3.	KOPLIN	Organizacja imprez integracyjnych							3 300,00		3 300,00
		Zakup i naprawa narzędzi i sprzętu ogrodniczego					800,00				800,00
		Zakup środków ochrony roślin i nawozów					600,00				600,00
		Zakup kosiarki samojezdnej do koszenia trawy (ZAKUP INWESTYCYJNY)					9 000,00				9 000,00
		Zakup stołów i krzeseł pod namiot							2 000,00		2 000,00
		Zagospodarowanie terenu rekreacyjno-sportowego w Kopolinie								1 114,38	1 114,38
		Zakup huśtawki teren rekreacyjny w Stawinie								2 000,00	2 000,00
		PLAN				10 400,00		5 300,00	3 114,38	18 814,38	
4.	KORYTOWO	Zagospodarowanie plaży (INWESTYCJA)								12 700,00	12 700,00
		Monitoring placu zabaw							2 800,00		2 800,00
		Organizacja imprez integracyjnych							3 962,13		3 962,13
		Oплата za media na świetlicy						1 000,00			1 000,00
		PLAN					1 000,00	6 762,13	12 700,00	20 462,13	
5.	PIASECZNIK	Ułożenie polobruku pod koszem do koszykówki (INWESTYCJA)						1 000,00		5 000,00	5 000,00
		Założenie desek ochronnych na ścianę w świetlicy						3 000,00			3 000,00
		Oплата za media na świetlicy									
		Organizacja imprez integracyjnych							4 000,00		4 000,00
		Zakup paliwa do kosiarki					500,00				500,00
		Zakup kosi spalinowej					2 500,00				2 500,00
		Doposażenie świetlicy wiejskiej						2 000,00			2 000,00
		PLAN				3 000,00	6 000,00	4 000,00	5 000,00	18 000,00	

1	2	3	4	5	6	7	8	9	10	11	
6.	RADACZEWO	Zakup namiotu						400,00		400,00	
		Budowa podestu przy wiacie						1 600,00		1 600,00	
		Przeład kosiarek spalinowych					1 400,00			1 400,00	
		Organizacja imprez integracyjnych							800,00	800,00	
		Zakup sprzętu ogrodowego					300,00			300,00	
		Remont drogi gminnej	9 800,00								9 800,00
		Oplata za media na świetlicy						200,00			200,00
	PLAN		9 800,00			1 700,00	200,00	2 800,00		14 500,00	
7.	RADUŃ	Zakup namiotu (ZAKUP INWESTYCYJNY)						3 900,00		3 900,00	
		Konserwacja, naprawa placu zabaw						500,00		500,00	
		Oplata za media na świetlicy						600,00		600,00	
		Wymiana bojlera na świetlicy						600,00		600,00	
		Zakup umundurowania dla żeńskiej drużyny OSP			1 300,00					1 300,00	
		Zakup stroi dla reprezentantów sołectwa							1 300,00	1 300,00	
		Wykonanie ogrodzenia przy boisku sportowym								1 300,00	
		Organizacja imprez integracyjnych							2 600,00	2 600,00	
		Remont remizy (malowanie)			900,00						900,00
Paliwo do kosiarek, remonty						421,72			421,72		
	PLAN			2 200,00		421,72	1 200,00	8 300,00	1 300,00	13 421,72	
8.	RZECKO	III etap budowy wiaty (INWESTYCJA)						11 000,00		11 000,00	
		Organizacja imprez integracyjnych						4 302,71		4 302,71	
		Zakup monitoringu przy świetlicy						3 300,00		3 300,00	
		Zakup elektrycznego podgrzewacza wody do kuchni na świetlicy						1 000,00		1 000,00	
		Zakup namiotu rozkładanego							350,00	350,00	
		Zakup żaluzji do okien w świetlicy wiejskiej						458,00		458,00	
		Zakup sprzętu AGD na wyposażenie świetlicy						700,00		700,00	
		Oplata za media na świetlicy						400,00		400,00	
	PLAN						5 858,00	15 652,71		21 510,71	
9.	SŁAWĘCIN	Organizacja imprez integracyjnych						2 500,00		2 500,00	
		Zakup paliwa do kosiarki						500,00		500,00	
		Oplata za media na świetlicy						300,00		300,00	
		Doposażenie świetlicy						4 522,54		4 522,54	
		Remont budynku gospodarczego przy świetlicy						4 000,00		4 000,00	
		Remont dróg gruntowych	1 000,00								1 000,00
			PLAN		1 000,00			500,00	8 822,54	2 500,00	
10.	SMOLEŃ	Zakup materiałów i położenie nowego chodnika (INWESTYCJA)	9 500,00							9 500,00	
		Organizacja imprez integracyjnych							3 200,00	3 200,00	
		Wykonanie prac porządkowych we wsi							2 458,70	2 458,70	
		Oplata za media na świetlicy							480,00	480,00	
	PLAN		9 500,00			2 458,70	480,00	3 200,00		15 638,70	
11.	STARY KLUKOM	Kupno kosiarki do trawy (INWESTYCJA)								9 500,00	
		Organizacja imprez integracyjnych							2 500,00	2 500,00	
		Oplata za media na świetlicy							1 000,00	1 000,00	
		Pielęgnacja zieleni							500,00	500,00	
		Zagospodarowanie terenu rekreacyjnego-sportowego							0,00	1 299,84	1 299,84
	PLAN					10 000,00	1 000,00	2 500,00	1 299,84	14 799,84	

1	2	3	4	5	6	7	8	9	10	11	
12.	STRADZEWO	Zakup wyposażenia na świetlicę wiejską					1 100,00			1 100,00	
		Utrzymanie porządku na terenach gminnych				636,66				636,66	
		Organizacja imprez integracyjnych							3 100,00		3 100,00
		Zakup i naprawa narzędzi ogrodniczych					800,00				800,00
		Doposażenie i modernizacja terenu rekreacyjno-sportowego (INWESTYCJA)								10 200,00	10 200,00
Zakup drobnego sprzętu sportowego								1 300,00	1 300,00		
		PLAN				1 436,66	1 100,00	3 100,00	11 500,00	17 136,66	
13.	SULINO	Wykonanie ogrodzenia przy świetlicy, wykonanie ławek przy ognisku przy świetlicy, doposażenie świetlicy							4 971,44		4 971,44
		Dołożenie płyt chodnikowych przy świetlicy					1 000,00			1 000,00	
		Zakup farb i impregnatu do urządzeń na placu zabaw							500,00		500,00
		Organizacja imprez integracyjnych						3 000,00	4 000,00		4 000,00
		Oplata za media na świetlicy								3 000,00	3 000,00
		Zakup tablic informacyjnych dla Oraczewic			3 000,00						3 000,00
Zakup kosiarek oraz akcesoriów do kosiarek						4 500,00			4 500,00		
		PLAN		3 000,00		4 500,00	4 000,00	9 471,44		20 971,44	
14.	SULISZEWO	Utwardzenie terenu przy szkole pod parking (INWESTYCJA)	12 000,00							12 000,00	
		Oplata za media na świetlicy						500,00		500,00	
		Organizacja imprez integracyjnych							3 400,00	3 400,00	
		Zakup sprzętu AGD na świetlicę						996,99		996,99	
		PLAN	12 000,00				1 496,99	3 400,00		16 896,99	
15.	WARDYŃ	Organizacja imprez integracyjnych							4 100,00		4 100,00
		Wykonanie schodów i chodnika do drogi powiatowej	1 500,00								1 500,00
		Oplata za media na świetlicy						1 000,00			1 000,00
		Monitoring placu zabaw							1 250,00		1 250,00
		Monitoring świetlicy						1 250,00			1 250,00
		Zakup drzew i krzewów ozdobnych do posadzenie przy świetlicy i placu zabaw				3 300,00					3 300,00
		Zakup kosiarki						2 000,00			2 000,00
		Zakup nagłośnienia na potrzeby sołectwa							3 000,00		3 000,00
		Zakup sprzętu porządkowego				900,00					900,00
Wykonanie wejścia do świetlicy wiejskiej w Chelpie							2 600,00		2 600,00		
		PLAN	1 500,00		4 200,00	2 000,00	7 850,00	5 350,00		20 900,00	
16.	WITOSZYN	Organizacja imprez integracyjnych							2 000,00		2 000,00
		Zagospodarowanie terenu rekreacyjno-sportowego								8 126,21	8 126,21
		PLAN							2 000,00	8 126,21	10 126,21
17.	ZAMĘCIN	Wyposażenie świetlicy						5 500,00		5 500,00	
		Oplata za media na świetlicy						3 500,00		3 500,00	
		Wykonanie przyłącza gazowego na świetlicy						840,00		840,00	
		Zagospodarowanie terenu przy remizie			4 000,00						4 000,00
		Zakupienie środków czystości oraz art. przemysłowych na salę wiejską				300,00					300,00
		Zagospodarowanie boiska wokół boiska								2 341,97	2 341,97
		Organizacja imprez integracyjnych							4 100,00		4 100,00
		PLAN		4 000,00	300,00		9 840,00	4 100,00	2 341,97	20 581,97	
18.	ZWIERZYN	Zakup namiotu ogrodowego i stołu ogrodowego							700,00		700,00
		Zakup artykułów na przyknanie wieńca dożynkowego							600,00		600,00
		Zakup akcesoriów do kosiarek oraz naprawa sprzętu					1 000,00				1 000,00
		Zagospodarowanie terenów rekreacji w sołectwie								6 936,93	6 936,93
		Organizacja imprez integracyjnych							3 000,00		3 000,00
Oplata za media na świetlicy						2 500,00			2 500,00		
		PLAN				1 000,00	2 500,00	4 300,00	6 936,93	14 736,93	
PODSUMOWANIE		PLAN	33 800,00	3 000,00	20 733,40	4 500,00	38 692,08	56 997,53	90 636,28	52 319,33	300 678,62



Załącznik Nr 13  
do uchwały Rady Miejskiej w Choszczynie Nr XXI/172/2016  
z dnia 21 grudnia 2016 r.

**Plan dochodów i wydatków wydzielonych rachunków budżetowych jednostek oświatowych  
w 2017 roku**

w złotych

Lp.	Wyszczególnienie	Stan środków obrotowych na początek roku	Dochody ogółem	Wydatki ogółem	Stan środków obrotowych na koniec roku
1	2	3	4	5	6
1.	Przedszkole Nr 1 z Oddz.Integr. w Choszczynie	0,00	289 800,00	289 800,00	0,00
2.	Publiczne Przedszkole Nr 2 z grupą żłobkową w Choszczynie	0,00	317 800,00	317 800,00	0,00
3.	Publiczne Przedszkole Nr 4 w Choszczynie	0,00	162 810,00	162 810,00	0,00
4.	Publiczne Przedszkole Nr 5 z grupą żłobkową w Choszczynie	0,00	281 400,00	281 400,00	0,00
5.	Publiczne Gimnazjum w Choszczynie	0,00	101 220,00	101 220,00	0,00
6.	Szkoła Podstawowa Nr 1 w Choszczynie	0,00	31 310,00	31 310,00	0,00
7.	Szkoła Podstawowa Nr 3 w Choszczynie	0,00	12 210,00	12 210,00	0,00
8.	Szkoła Podstawowa w Korytowie	0,00	1 105,00	1 105,00	0,00
9.	Szkoła Podstawowa w Sławęcinnie	0,00	16 150,00	16 150,00	0,00
	<b>Ogółem</b>	<b>0,00</b>	<b>1 213 805,00</b>	<b>1 213 805,00</b>	<b>0,00</b>

**Plan dochodów i wydatków**  
związanych z gromadzeniem środków z opłat za korzystanie przez operatora i przewoźnika z przystanków komunikacyjnych, których właścicielem albo zarządzającym jest Gmina Choszczno

w 2017 roku  
(wyciąg z załącznika Nr 1 i 2)

w złotych

Lp.	Dział	Rozdział	Wyszczególnienie	
1	2		3	4
1.	x		Dochody	1 000,00
	756	75618	Wpływy z innych opłat stanowiących dochody jednostki samorządu terytorialnego na podstawie ustaw	1 000,00
			- wpływy z innych lokalnych opłat pobieranych przez jednostki samorządu terytorialnego na podstawie odrębnych ustaw	1 000,00
2.	x		Wydatki	1 000,00
	600	60016	Drogi publiczne gminne	1 000,00
			- bieżące utrzymanie gminnych przystanków autobusowych	

**Plan dochodów i wydatków**  
związanych z gromadzeniem środków z opłat za gospodarowanie odpadami komunalnymi  
w 2017 roku  
(wyciąg z załącznika Nr 1 i 2)

w złotych

Lp.	Dział	Rozdział	Wyszczególnienie	
1	2		3	4
1.	x		Dochody	4 300 000,00
	900	90002	Gospodarka odpadami	4 300 000,00
			- wpływy z innych lokalnych opłat pobieranych przez jednostki samorządu terytorialnego na podstawie odrębnych ustaw	4 300 000,00
2.	x		Wydatki	4 300 000,00
	750	75023	Urzędy gmin ( miast i miast na prawach powiatu)	74 640,00
			- koszty obsługi administracyjnej systemu gospodarowania odpadami komunalnymi	
	900	90002	Gospodarka odpadami	4 215 360,00
			- koszty odbioru, transportu, zbierania i zagospodarowania odpadów	
	900	90095	Pozostała działalność	10 000,00
			- edukacja ekologiczna	