

**UCHWAŁA NR II/13/2014**  
**RADY MIEJSKIEJ W CHOSZCZNIU**

z dnia 17 grudnia 2014 r.

**w sprawie uchwalenia budżetu Gminy Choszczno na rok 2015.**

Na podstawie art. 18 ust. 2 pkt 4, pkt 9 lit. „d”, „i”, pkt 10 ustawy z dnia 8 marca 1990 r. o samorządzie gminnym ( Dz. U. z 2013 r. poz. 594 z póź. zm.) oraz art. 258 ust.1 i art. 264ust. 3 ustawy z dnia 27 sierpnia 2009 r. o finansach publicznych ( Dz. U. z 2013 r. poz. 885,z późn. zm), Rada Miejska uchwała, co następuje:

**§ 1.** Ustala się dochody budżetu (Załącznik Nr 1) w kwocie - 69 663 689,00 zł

- 1) dochody bieżące - 65 363 689,00 zł
- 2) dochody majątkowe - 4 300 000,00 zł

**§ 2.** Ustala się wydatki budżetu (Załącznik Nr 2) w kwocie - 68 426 500,00 zł z tego:

- 1) wydatki bieżące - 64 130 280,92 zł
- 2) wydatki majątkowe - 4 296 219,08 zł

**§ 3.** Ustala się planowaną nadwyżkę budżetu w kwocie, - 1 237 189,00 zł która zostanie przeznaczona na rozchody (Załącznik Nr 3)

**§ 4.** Ustala się rozchody budżetu (Załącznik Nr 3) w kwocie - 1 237 189,00 zł

**§ 5.** W budżecie tworzy się rezerwy:

- 1) ogólną w kwocie - 90 000,00 zł
- 2) celową w kwocie - 160 000,00 zł z przeznaczeniem na realizację zadań z zakresu zarządzania kryzysowego

**§ 6.** Dochody i wydatki związane z realizacją:

- 1) zadań z zakresu administracji rządowej i innych zadań zleconych jednostce samorządu terytorialnego odrębnymi ustawami, zgodnie z Załącznikiem Nr 6,
- 2) zadań wykonywanych na mocy porozumień z organami administracji rządowej, zgodnie z Załącznikiem Nr 7

**§ 7.** Ustala się wydatki jednostek pomocniczych w kwocie: - 323 122,43 zł z tego:

- 1) w ramach pozostałych wydatków (Załącznik Nr 11 ) - 57 500,00 zł
- 2) w ramach funduszu sołeckiego (Załącznik Nr 12) - 265 622,43 zł

**§ 8. 1.** Ustala się dochody z tytułu wydawania zezwoleń na sprzedaż napojów alkoholowych (Załącznik Nr 9) w kwocie - 450 000,00 zł

2. Ustala się wydatki na realizację zadań określonych w gminnym programie profilaktyki i rozwiązywania problemów alkoholowych (Załącznik Nr 9) w kwocie - 448 500,00 zł

3. Ustala się wydatki na realizację zadań określonych w gminnym programie przeciwdziałania narkomanii (Załącznik Nr 9) w kwocie - 11 500,00 zł

**§ 9.** Ustala się plan wydatków na zadania inwestycyjne w kwocie - 4 296 219,08 zł zgodnie z Załącznikiem Nr 4

**§ 10.** Ustala się limity wydatków bieżących na projekty realizowane ze środków pochodzących z budżetu Unii Europejskiej, niepodlegających zwrotowi środków z pomocy udzielanej przez państwa członkowskie (EFTA) w kwocie - 79 145,16 zł zgodnie z Załącznikiem Nr 5 .

**§ 11.** Upoważnia się Burmistrza do zaciągania zobowiązań na finansowanie wydatków, o których mowa w § 9.

**§ 12.** Ustala się dochody i wydatki rachunków dochodów własnych oświatowych jednostek budżetowych (Załącznik Nr 13) w kwotach:

- 1) dochody - 1 218 660,00 zł

2) wydatki - 1 218 660,00 zł

**§ 13.** Ustala się limit zobowiązań z tytułu zaciąganych kredytów i pożyczek oraz emitowanych papierów wartościowych na pokrycie występującego w ciągu roku przejściowego deficytu budżetu jednostki samorządu terytorialnego do kwoty - 3 000 000,00 zł

**§ 14.** Upoważnia się Burmistrza do zaciągania kredytów i pożyczek oraz emitowania papierów wartościowych, o których mowa w § 13, do wysokości w nim określonej.

**§ 15.** Ustala się dotacje:

1. dla jednostek sektora finansów publicznych:

- a) podmiotowe w kwocie - 1 530 000,00 zł (Załącznik Nr 8 poz. 9 i 10 )
- b) celowe na zadania własne w kwocie - 30 000,00 zł (Załącznik Nr 8 poz. 2, 4 i 5 )

2. dla jednostek spoza sektora finansów publicznych:

- a) podmiotowe w kwocie (Załącznik Nr 8 poz. 3) - 191 400,00 zł
- b) celowe na cele publiczne związane z realizacją zadań udzielającego dotacji (Załącznik Nr 8 poz. 1, 6, 7, 8, 11 i 12) w kwocie - 370 000,00 zł

**§ 16.** Upoważnia się Burmistrza do:

1. dokonywania zmian w planie wydatków :

- a) na uposażenia i wynagrodzenia ze stosunku pracy,
- b) majątkowych, z wyłączeniem przeniesień wydatków między działami,

2. przekazania uprawnień do dokonywania przeniesień planowanych wydatków, z wyłączeniem przeniesień w planowanych wydatkach na uposażenie i wynagrodzenia ze stosunku pracy oraz wydatków majątkowych, kierownikom jednostek budżetowych;

3. zaciągania zobowiązań z tytułu umów, których realizacja w roku budżetowym i latach następnych jest niezbędna dla zapewnienia ciągłości działania jednostki, z których wynikające płatności wykraczają poza rok budżetowy,

4. przekazania uprawnień kierownikom jednostek budżetowych do zaciągania zobowiązań z tytułu umów, których realizacja w roku budżetowym i latach następnych jest niezbędna dla zapewnienia ciągłości działania jednostki i z których wynikające płatności wykraczają poza rok budżetowy,

5. lokowania wolnych środków budżetowych na rachunkach bankowych w innych bankach.

**§ 17.** Uchwała wchodzi w życie z dniem 1 stycznia 2015 roku i podlega ogłoszeniu w Dzienniku Urzędowym Województwa Zachodniopomorskiego oraz na tablicy ogłoszeń Urzędu Miejskiego.

**Dochoady budżetu Gminy Choszczno na 2015 r.**

Załącznik nr 1  
do uchwały Rady Miejskiej w Choszczynie nr II/13/2014  
z dnia 17 grudnia 2014 r.

Dział	Rozdział	§	WYSZCZEGÓLNIENIE	Plan na 2015	Z tego:		
					5	6	7
1	2	3	4	5	6	7	
<b>010</b>	<b>01095</b>		<b>Rolnictwo i leśnictwo</b>	<b>3 133 000,00</b>	<b>13 000,00</b>	<b>3 120 000,00</b>	
			<b>Pozostała działalność</b>	<b>3 133 000,00</b>	<b>13 000,00</b>	<b>3 120 000,00</b>	
	0750		Dochoady z najmu i dzierżawy składników majątkowych Skarbu Państwa, jednostek samorządu terytorialnego lub innych jednostek zaliczanych do sektora finansów publicznych oraz innych umów o podobnym charakterze	13 000,00	13 000,00	0,00	
	0770		Wpływy z tytułu odpłatnego nabycia prawa własności oraz prawa użytkowania wieczystego nieruchomości	3 120 000,00	0,00	3 120 000,00	
<b>700</b>			<b>Gospodarka mieszkaniowa</b>	<b>4 471 424,00</b>	<b>3 791 424,00</b>	<b>680 000,00</b>	
	<b>70004</b>		<b>Różne jednostki obsługi gospodarki mieszkaniowej</b>	<b>3 000 000,00</b>	<b>3 000 000,00</b>	<b>0,00</b>	
	0690		Wpływy z różnych opłat	50 000,00	50 000,00	0,00	
	0750		Dochoady z najmu i dzierżawy składników majątkowych Skarbu Państwa, jednostek samorządu terytorialnego lub innych jednostek zaliczanych do sektora finansów publicznych oraz innych umów o podobnym charakterze	2 867 000,00	2 867 000,00	0,00	
	0830		Wpływy z usług	1 000,00	1 000,00	0,00	
	0920		Pozostałe odsetki	80 000,00	80 000,00	0,00	
	0970		Wpływy z różnych dochoady	2 000,00	2 000,00	0,00	
	<b>70005</b>		<b>Gospodarka gruntami i nieruchomościami</b>	<b>1 471 424,00</b>	<b>791 424,00</b>	<b>680 000,00</b>	
	0470		Wpływy z opłat za trwały zarządy, użytkowanie, służebności i użytkowanie wieczyste nieruchomości	380 000,00	380 000,00	0,00	
	0690		Wpływy z różnych opłat	3 500,00	3 500,00	0,00	
	0750		Dochoady z najmu i dzierżawy składników majątkowych Skarbu Państwa, jednostek samorządu terytorialnego lub innych jednostek zaliczanych do sektora finansów publicznych oraz innych umów o podobnym charakterze	370 424,00	370 424,00	0,00	
	0760		Wpływy z tytułu odpłatnego nabycia prawa użytkowania wieczystego	80 000,00	0,00	80 000,00	
	0770		Wpływy z tytułu odpłatnego nabycia prawa użytkowania wieczystego	600 000,00	0,00	600 000,00	
	0920		Pozostałe odsetki	30 000,00	30 000,00	0,00	
	0970		Wpływy z różnych dochoady	7 500,00	7 500,00	0,00	
<b>710</b>			<b>Działalność usługowa</b>	<b>14 800,00</b>	<b>14 800,00</b>	<b>0,00</b>	
	<b>71035</b>		<b>Cmentarze</b>	<b>14 800,00</b>	<b>14 800,00</b>	<b>0,00</b>	
	2020		Dotacje celowe otrzymane z budżetu państwa na zadania bieżące realizowane przez gminę na podstawie porozumień z organami administracji rządowej	14 800,00	14 800,00	0,00	
<b>750</b>			<b>Administracja publiczna</b>	<b>186 350,00</b>	<b>186 350,00</b>	<b>0,00</b>	
	<b>75011</b>		<b>Urzędy wojewódzkie</b>	<b>114 350,00</b>	<b>114 350,00</b>	<b>0,00</b>	
	2010		Dotacje celowe otrzymane z budżetu państwa na realizację zadań bieżących z zakresu administracji rządowej oraz innych zadań zleconych gminie (związkom gmin) ustawami	114 300,00	114 300,00	0,00	
	2360		Dochoady jednostek samorządu terytorialnego związane z realizacją zadań z zakresu administracji rządowej oraz innych zadań zleconych gminie	50,00	50,00	0,00	
	<b>75023</b>		<b>Urzędy gmin (miast i miast na prawach powiatu)</b>	<b>2 000,00</b>	<b>2 000,00</b>	<b>0,00</b>	
	0830		Wpływy z usług	2 000,00	2 000,00	0,00	
	<b>75095</b>		<b>Pozostała działalność</b>	<b>70 000,00</b>	<b>70 000,00</b>	<b>0,00</b>	
	0920		Pozostałe odsetki	2 000,00	2 000,00	0,00	
	0970		Wpływy z różnych dochoady	68 000,00	68 000,00	0,00	
<b>751</b>			<b>Urzędy naczelnych organów władzy państwowej, kontroli i ochrony prawa oraz sądownictwa</b>	<b>3 756,00</b>	<b>3 756,00</b>	<b>0,00</b>	
	<b>75101</b>		<b>Urzędy naczelnych organów władzy państwowej, kontroli i ochrony prawa</b>	<b>3 756,00</b>	<b>3 756,00</b>	<b>0,00</b>	
	2010		Dotacje celowe otrzymane z budżetu państwa na realizację zadań bieżących z zakresu administracji rządowej oraz innych zadań zleconych gminie (związkom gmin) ustawami	3 756,00	3 756,00	0,00	

754	75412		<b>Bezpieczeństwo publiczne i ochrona przeciwpożarowa</b>						
	0970		<b>Ochronicze straże pożarne</b>		<b>502 000,00</b>	<b>2 000,00</b>	<b>500 000,00</b>		
	6207		Wpływy z różnych dochodów		2 000,00	2 000,00	0,00		
			Dotacje celowe w ramach programów finansowanych z udziałem środków europejskich oraz środków, o których mowa w art.5 ust. 1 pkt 3 oraz ust. 3 pkt 5 i 6 ustawy, lub płatności w ramach budżetu środków europejskich		500 000,00	0,00	500 000,00		
756			<b>Dochody od osób prawnych, od osób fizycznych i od innych jednostek nie posiadających osobowości prawnej oraz wydatki związane z ich poborem</b>		<b>32 176 031,28</b>	<b>32 176 031,28</b>			<b>0,00</b>
	75601		<b>Wpływy z podatku dochodowego od osób fizycznych</b>		<b>20 000,00</b>	<b>20 000,00</b>			<b>0,00</b>
	0350		Podatek od działalności gospodarczej osób fizycznych, opłacany w formie karty podatkowej		19 800,00	19 800,00			0,00
	0910		Odsetki od nieterminowych wpłat z tytułu podatków i opłat		200,00	200,00			0,00
	75615		<b>Wpływy z podatku rolnego, podatku leśnego, podatku od czynności cywilnoprawnych, podatków i opłat lokalnych od osób prawnych i innych jednostek organizacyjnych</b>		<b>7 340 000,00</b>	<b>7 340 000,00</b>			<b>0,00</b>
	0310		Podatek od nieruchomości		6 600 000,00	6 600 000,00			0,00
	0320		Podatek rolny		500 000,00	500 000,00			0,00
	0330		Podatek leśny		100 000,00	100 000,00			0,00
	0340		Podatek od środków transportowych		110 000,00	110 000,00			0,00
	0500		Podatek od czynności cywilnoprawnych		10 000,00	10 000,00			0,00
	0690		Wpływy z różnych opłat		500,00	500,00			0,00
	0910		Odsetki od nieterminowych wpłat z tytułu podatków i opłat		17 000,00	17 000,00			0,00
	2680		Rekompensaty utraczonych dochodów w podatkach i opłatach lokalnych		2 500,00	2 500,00			0,00
	75616		<b>Wpływy z podatku rolnego, podatku leśnego, podatku od spadków i darowizn, podatku od czynności cywilnoprawnych oraz podatków i opłat lokalnych od osób fizycznych</b>		<b>6 760 000,00</b>	<b>6 760 000,00</b>			<b>0,00</b>
	0310		Podatek od nieruchomości		3 800 000,00	3 800 000,00			0,00
	0320		Podatek rolny		1 900 000,00	1 900 000,00			0,00
	0330		Podatek leśny		5 000,00	5 000,00			0,00
	0340		Podatek od środków transportowych		180 000,00	180 000,00			0,00
	0360		Podatek od spadków i darowizn		100 000,00	100 000,00			0,00
	0370		Opłata od posiadania psów		5 000,00	5 000,00			0,00
	0430		Wpływy z opłaty targowej		90 000,00	90 000,00			0,00
	0500		Podatek od czynności cywilnoprawnych		600 000,00	600 000,00			0,00
	0690		Wpływy z różnych opłat		5 000,00	5 000,00			0,00
	0910		Odsetki od nieterminowych wpłat z tytułu podatków i opłat		75 000,00	75 000,00			0,00
	75618		<b>Wpływy z innych opłat stanowiących dochody jednostek samorządu terytorialnego na podstawie ustaw</b>		<b>4 460 000,00</b>	<b>4 460 000,00</b>			<b>0,00</b>
	0410		Wpływy z opłaty skarbowej		705 000,00	705 000,00			0,00
	0480		Wpływy z opłat za wydawanie zezwoleń na sprzedaż alkoholu		450 000,00	450 000,00			0,00
	0490		Wpływy z innych lokalnych opłat pobieranych przez jednostki samorządu terytorialnego na podstawie odrębnych ustaw		3 300 000,00	3 300 000,00			0,00
	0690		Wpływy z opłat za koncesje i licencje		500,00	500,00			0,00
	0690		Wpływy z różnych opłat		2 000,00	2 000,00			0,00
	0910		Odsetki od nieterminowych wpłat z tytułu podatków i opłat		2 500,00	2 500,00			0,00
	75621		<b>Udziały gmin w podatkach stanowiących dochód budżetu państwa</b>		<b>13 596 031,28</b>	<b>13 596 031,28</b>			<b>0,00</b>
	0010		Podatek dochodowy od osób fizycznych		12 867 137,00	12 867 137,00			0,00
	0020		Podatek dochodowy od osób prawnych		728 894,28	728 894,28			0,00
758			<b>Różne rozliczenia</b>		<b>18 206 084,00</b>	<b>18 206 084,00</b>			<b>0,00</b>
	75801		<b>Część oświatowa subwencji ogólnej dla jednostek samorządu terytorialnego</b>		<b>12 780 873,00</b>	<b>12 780 873,00</b>			<b>0,00</b>
	2920		Subwencje ogólne z budżetu państwa		12 780 873,00	12 780 873,00			0,00
	75807		<b>Część wyrównawcza subwencji ogólnej dla gmin</b>		<b>5 139 482,00</b>	<b>5 139 482,00</b>			<b>0,00</b>
	2920		Subwencje ogólne z budżetu państwa		5 139 482,00	5 139 482,00			0,00
	75831		<b>Część równoważąca subwencji ogólnej dla gmin</b>		<b>285 729,00</b>	<b>285 729,00</b>			<b>0,00</b>
	2920		Subwencje ogólne z budżetu państwa		285 729,00	285 729,00			0,00

801			<b>Oświata i wychowanie</b>		<b>3 500,00</b>	<b>3 500,00</b>		<b>0,00</b>
80114			<b>Zespoły obsługi ekonomiczno- administracyjnej szkół</b>		<b>3 500,00</b>	<b>3 500,00</b>		<b>0,00</b>
		0970	Wpływy z różnych dochodów		3 500,00	3 500,00		0,00
851			<b>Ochrona zdrowia</b>		<b>3 500,00</b>	<b>3 500,00</b>		<b>0,00</b>
85195			<b>Pozostała działalność</b>		<b>3 500,00</b>	<b>3 500,00</b>		<b>0,00</b>
		0840	Wpływy ze sprzedaży wyrobów		3 500,00	3 500,00		0,00
852			<b>Pomoc społeczna</b>		<b>8 669 100,00</b>	<b>8 669 100,00</b>		<b>0,00</b>
85203			<b>Ośrodki wsparcia</b>		<b>469 100,00</b>	<b>469 100,00</b>		<b>0,00</b>
		0840	Wpływy ze sprzedaży wyrobów		1 000,00	1 000,00		0,00
		0970	Wpływy z różnych dochodów		100,00	100,00		0,00
		2010	Dotacje celowe otrzymane z budżetu państwa na realizację zadań bieżących z zakresu administracji rządowej oraz innych zadań zleconych gminie (związkom gmin) ustawami		468 000,00	468 000,00		0,00
85212			<b>Świadczenia rodzinne, świadczenia z funduszu alimentacyjnego oraz składki na ubezpieczenia emerytalne i rentowe z ubezpieczenia społecznego</b>		<b>6 190 000,00</b>	<b>6 190 000,00</b>		<b>0,00</b>
		2010	Dotacje celowe otrzymane z budżetu państwa na realizację zadań bieżących z zakresu administracji rządowej oraz innych zadań zleconych gminie (związkom gmin) ustawami		6 090 000,00	6 090 000,00		0,00
		2360	Dochody jednostek samorządu terytorialnego związane z realizacją zadań z zakresu administracji rządowej oraz innych zadań zleconych ustawami		100 000,00	100 000,00		0,00
85213			<b>Składki na ubezpieczenia zdrowotne opłacane za osoby pobierające niektóre świadczenia z pomocy społecznej oraz niektóre świadczenia rodzinne</b>		<b>90 000,00</b>	<b>90 000,00</b>		<b>0,00</b>
		2010	Dotacje celowe otrzymane z budżetu państwa na realizację zadań bieżących z zakresu administracji rządowej oraz innych zadań zleconych gminie (związkom gmin) ustawami		31 000,00	31 000,00		0,00
		2030	Dotacje celowe otrzymane z budżetu państwa na realizację własnych zadań bieżących gmin (związków gmin)		59 000,00	59 000,00		0,00
85214			<b>Zasiłki i pomoc w naturze oraz składki na ubezpieczenia emerytalne i rentowe</b>		<b>582 000,00</b>	<b>582 000,00</b>		<b>0,00</b>
		2030	Dotacje celowe otrzymane z budżetu państwa na realizację własnych zadań bieżących gmin (związków gmin)		582 000,00	582 000,00		0,00
85216			<b>Zasiłki stałe</b>		<b>506 000,00</b>	<b>506 000,00</b>		<b>0,00</b>
		2030	Dotacje celowe otrzymane z budżetu państwa na realizację własnych zadań bieżących gmin (związków gmin)		506 000,00	506 000,00		0,00
85219			<b>Ośrodki pomocy społecznej</b>		<b>344 000,00</b>	<b>344 000,00</b>		<b>0,00</b>
		0970	Wpływy z różnych dochodów		1 000,00	1 000,00		0,00
		2030	Dotacje celowe otrzymane z budżetu państwa na realizację własnych zadań bieżących gmin (związków gmin)		343 000,00	343 000,00		0,00
85228			<b>Usługi opiekuńcze i specjalistyczne usługi opiekuńcze</b>		<b>149 000,00</b>	<b>149 000,00</b>		<b>0,00</b>
		0830	Wpływy z usług		17 000,00	17 000,00		0,00
		2010	Dotacje celowe otrzymane z budżetu państwa na realizację zadań bieżących z zakresu administracji rządowej oraz innych zadań zleconych gminie (związkom gmin) ustawami		132 000,00	132 000,00		0,00
85295			<b>Pozostała działalność</b>		<b>339 000,00</b>	<b>339 000,00</b>		<b>0,00</b>
		0970	Wpływy z różnych dochodów		56 000,00	56 000,00		0,00
		2030	Dotacje celowe otrzymane z budżetu państwa na realizację własnych zadań bieżących gmin (związków gmin)		283 000,00	283 000,00		0,00
853			<b>Pozostałe zadania w zakresie polityki społecznej</b>		<b>71 443,72</b>	<b>71 443,72</b>		<b>0,00</b>
85395			<b>Pozostała działalność</b>		<b>71 443,72</b>	<b>71 443,72</b>		<b>0,00</b>
		2007	Dotacje celowe w ramach programów finansowanych z udziałem środków europejskich oraz środków, o których mowa w art.5 ust. 1 pkt 3 oraz ust. 3 pkt 5 i 6 ustawy, lub płatności w ramach budżetu środków europejskich		67 475,00	67 475,00		0,00
		2009	Dotacje celowe w ramach programów finansowanych z udziałem środków europejskich oraz środków, o których mowa w art.5 ust. 1 pkt 3 oraz ust. 3 pkt 5 i 6 ustawy, lub płatności w ramach budżetu środków europejskich		3 968,72	3 968,72		0,00

<b>900</b>			<b>Gospodarka komunalna i ochrona środowiska</b>	<b>517 000,00</b>	<b>517 000,00</b>	<b>0,00</b>
	<b>90019</b>		<b>Wpływy i wydatki związane z gromadzeniem środków z opłat i kar za korzystanie ze środowiska</b>	<b>400 000,00</b>	<b>400 000,00</b>	<b>0,00</b>
		0690	Wpływy z różnych opłat	400 000,00	400 000,00	0,00
	<b>90095</b>		<b>Pozostała działalność</b>	<b>117 000,00</b>	<b>117 000,00</b>	<b>0,00</b>
		0750	Dochody z najmu i dzierżawy składników majątkowych Skarbu Państwa, jednostek samorządu terytorialnego lub innych jednostek zaliczanych do sektora finansów publicznych oraz innych umów o podobnym charakterze	67 000,00	67 000,00	0,00
		0830	Wpływy z usług	50 000,00	50 000,00	0,00
<b>926</b>			<b>Kultura fizyczna</b>	<b>1 705 700,00</b>	<b>1 705 700,00</b>	<b>0,00</b>
	<b>92601</b>		<b>Obiekty sportowe</b>	<b>1 705 700,00</b>	<b>1 705 700,00</b>	<b>0,00</b>
		0750	Dochody z najmu i dzierżawy składników majątkowych Skarbu Państwa, jednostek samorządu terytorialnego lub innych jednostek zaliczanych do sektora finansów publicznych oraz innych umów o podobnym charakterze	25 000,00	25 000,00	0,00
		0830	Wpływy z usług	1 680 000,00	1 680 000,00	0,00
		0920	Pozostałe odsetki	100,00	100,00	0,00
		0970	Wpływy z różnych dochodów	600,00	600,00	0,00
			<b>Dochody ogółem</b>	<b>69 663 689,00</b>	<b>65 363 689,00</b>	<b>4 300 000,00</b>

**Struktura dochodów gminy Choszczno na 2015 r.**  
w układzie graficznym  
(wyciąg z załącznika nr 1)

Lp.	WYSZCZEGÓLNIENIE	Kwota / zł /	Udział w strukturze / % /
1	2	3	4
1.	Dochody z podatków, opłat, majątku Gminy	42 259 305,28	60,66%
2.	Subwencje	18 206 084,00	26,13%
3.	Dotacje celowe na zadania realizowane z zakresu administracji rządowej i na zadania bieżące na podstawie porozumień z organami administracji rządowej	6 853 856,00	9,84%
4.	Dotacje celowe z budżetu państwa i funduszy celowych, środki z budżetu Unii Europejskiej oraz środki pozyskane z innych źródeł na dofinansowanie zadań własnych gminy (inwestycyjnych i bieżących)	2 344 443,72	3,37%
<b>RAZEM</b>		<b>69 663 689,00</b>	<b>100,00%</b>

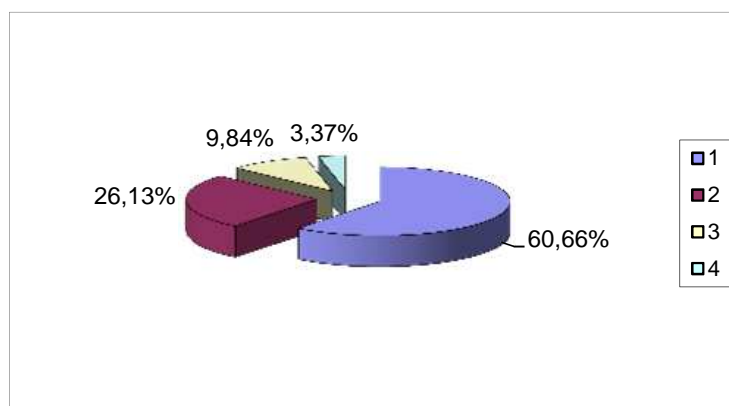

Wydatki budżetu gminy na 2015r.

w złotych

Dział	Rozdział	Nazwa	Plan na 2015 r. (5+13)	z tego:													
				Wydatki bieżące	w tym:						Wydatki majątkowe	z tego					
					Wydatki jednostek budżetowych		Dotacje na zadania bieżące	Świadczenia na rzecz osób fizycznych	Wydatki na programy finansowane z udziałem środków pochodzących z budżetu Unii Europejskiej oraz niepodleg. zwrotowi z pomocy udzielanej przez państwa członkowskie Europejskiego Porozumienia o Wolnym Handlu (EFTA) oraz innych środków pochodzących ze źródeł zagranicznych niepodlegających zwrotowi, w części związanej z realizacją zadań Gmin	Wydatki z tytułu poręczeń i gwarancji		Wydatki na obsługę długu	Inwestycje i zakupy inwestycyjne	w tym		Zakup i objęcie akcji i udziałów	Wniesienie wkładów do spółek prawa handlowego
					Wynagrodzenia i składki od nich naliczane	Wydatki związane z realizacją zadań statutowych								Wydatki na programy finansowane z udziałem środków, o których mowa w art.5 ust.1 pkt 2 i 3 ustawy o fin. publ., w części związanej z realizacją zadań jednostki samorządu terytorialnego			
1	2	3	4	5	6	7	8	9	10	11	12	13	14	15	16	17	
<b>010</b>		<b>Rolnictwo i łowiectwo</b>	<b>73 000,00</b>	<b>73 000,00</b>	<b>0,00</b>	<b>73 000,00</b>	<b>0,00</b>	<b>0,00</b>	<b>0,00</b>	<b>0,00</b>	<b>0,00</b>	<b>0,00</b>	<b>0,00</b>	<b>0,00</b>	<b>0,00</b>		
	01008	Melioracje wodne	150,00	150,00	0,00	150,00	0,00	0,00	0,00	0,00	0,00	0,00	0,00	0,00	0,00		
	01030	Izby rolnicze	70 000,00	70 000,00	0,00	70 000,00	0,00	0,00	0,00	0,00	0,00	0,00	0,00	0,00	0,00		
	01095	Pozostała działalność	2 850,00	2 850,00	0,00	2 850,00	0,00	0,00	0,00	0,00	0,00	0,00	0,00	0,00	0,00		
<b>600</b>		<b>Transport i łączność</b>	<b>2 153 080,14</b>	<b>668 080,14</b>	<b>0,00</b>	<b>668 080,14</b>	<b>0,00</b>	<b>0,00</b>	<b>0,00</b>	<b>0,00</b>	<b>0,00</b>	<b>1 485 000,00</b>	<b>1 485 000,00</b>	<b>0,00</b>	<b>0,00</b>	<b>0,00</b>	
	60016	Drogi publiczne gminne	2 153 080,14	668 080,14		668 080,14	0,00	0,00	0,00	0,00	0,00	1 485 000,00	1 485 000,00	0,00	0,00		
<b>700</b>		<b>Gospodarka mieszkaniowa</b>	<b>4 469 800,00</b>	<b>2 384 800,00</b>	<b>382 500,00</b>	<b>2 002 300,00</b>	<b>0,00</b>	<b>0,00</b>	<b>0,00</b>	<b>0,00</b>	<b>0,00</b>	<b>2 085 000,00</b>	<b>2 085 000,00</b>	<b>0,00</b>	<b>0,00</b>	<b>0,00</b>	
	70004	Różne jednostki obsługi gospodarki mieszkaniowej	2 149 800,00	2 134 800,00	382 500,00	1 752 300,00	0,00	0,00	0,00	0,00	0,00	15 000,00	15 000,00	0,00	0,00		
	70005	Gospodarka gruntami i nieruchomościami	900 000,00	250 000,00	0,00	250 000,00	0,00	0,00	0,00	0,00	0,00	650 000,00	650 000,00	0,00	0,00		
	70095	Pozostała działalność	1 420 000,00	0,00	0,00	0,00	0,00	0,00	0,00	0,00	0,00	1 420 000,00	1 420 000,00	0,00	0,00		
<b>710</b>		<b>Działalność usługowa</b>	<b>500 000,00</b>	<b>500 000,00</b>	<b>0,00</b>	<b>500 000,00</b>	<b>0,00</b>	<b>0,00</b>	<b>0,00</b>	<b>0,00</b>	<b>0,00</b>	<b>0,00</b>	<b>0,00</b>	<b>0,00</b>	<b>0,00</b>	<b>0,00</b>	
	71004	Plany zagospodarowania przestrzennego	150 000,00	150 000,00	0,00	150 000,00	0,00	0,00	0,00	0,00	0,00	0,00	0,00	0,00	0,00	0,00	
	71035	Cmentarze	350 000,00	350 000,00	0,00	350 000,00	0,00	0,00	0,00	0,00	0,00	0,00	0,00	0,00	0,00	0,00	
<b>750</b>		<b>Administracja publiczna</b>	<b>7 401 596,69</b>	<b>7 299 596,69</b>	<b>4 441 000,00</b>	<b>2 653 096,69</b>	<b>0,00</b>	<b>205 500,00</b>	<b>0,00</b>	<b>0,00</b>	<b>0,00</b>	<b>102 000,00</b>	<b>102 000,00</b>	<b>0,00</b>	<b>0,00</b>	<b>0,00</b>	<b>0,00</b>
	75011	Urzędy wojewódzkie	504 096,69	504 096,69	413 000,00	90 596,69	0,00	500,00	0,00	0,00	0,00	0,00	0,00	0,00	0,00	0,00	
	75022	Rady gmin ( miast i miast na prawach powiatu)	240 000,00	240 000,00	0,00	40 000,00	0,00	200 000,00	0,00	0,00	0,00	0,00	0,00	0,00	0,00	0,00	
	75023	Urzędy gmin ( miast i miast na prawach powiatu)	6 266 000,00	6 164 000,00	3 960 000,00	2 199 000,00	0,00	5 000,00	0,00	0,00	0,00	102 000,00	102 000,00	0,00	0,00	0,00	
	75075	Promocja jednostek samorządu terytorialnego	220 000,00	220 000,00	8 000,00	212 000,00	0,00	0,00	0,00	0,00	0,00	0,00	0,00	0,00	0,00	0,00	
	75095	Pozostała działalność	171 500,00	171 500,00	60 000,00	111 500,00	0,00	0,00	0,00	0,00	0,00	0,00	0,00	0,00	0,00	0,00	
<b>751</b>		<b>Urzędy naczelnych organów władzy państwowej, kontroli i ochrony prawa oraz sądownictwa</b>	<b>3 756,00</b>	<b>3 756,00</b>	<b>3 756,00</b>	<b>0,00</b>	<b>0,00</b>	<b>0,00</b>	<b>0,00</b>	<b>0,00</b>	<b>0,00</b>	<b>0,00</b>	<b>0,00</b>	<b>0,00</b>	<b>0,00</b>	<b>0,00</b>	<b>0,00</b>
	75101	Urzędy naczelnych organów władzy państwowej, kontroli i ochrony prawa	3 756,00	3 756,00	3 756,00	0,00	0,00	0,00	0,00	0,00	0,00	0,00	0,00	0,00	0,00	0,00	0,00
<b>752</b>		<b>Obrona narodowa</b>	<b>700,00</b>	<b>700,00</b>	<b>0,00</b>	<b>700,00</b>	<b>0,00</b>	<b>0,00</b>	<b>0,00</b>	<b>0,00</b>	<b>0,00</b>	<b>0,00</b>	<b>0,00</b>	<b>0,00</b>	<b>0,00</b>	<b>0,00</b>	<b>0,00</b>
	75212	Pozostałe wydatki obronne	700,00	700,00	0,00	700,00	0,00	0,00	0,00	0,00	0,00	0,00	0,00	0,00	0,00	0,00	0,00



<b>754</b>		<b>Bezpieczeństwo publiczne i ochrona przeciwpożarowa</b>	<b>330 500,00</b>	<b>330 500,00</b>	<b>74 700,00</b>	<b>219 800,00</b>	<b>15 000,00</b>	<b>21 000,00</b>	<b>0,00</b>	<b>0,00</b>	<b>0,00</b>	<b>0,00</b>	<b>0,00</b>	<b>0,00</b>	<b>0,00</b>	<b>0,00</b>
	75412	Ochotnicze straże pożarne	285 000,00	285 000,00	74 700,00	189 300,00	0,00	21 000,00	0,00	0,00	0,00	0,00	0,00	0,00	0,00	0,00
	75414	Obrona cywilna	8 000,00	8 000,00	0,00	8 000,00	0,00	0,00	0,00	0,00	0,00	0,00	0,00	0,00	0,00	0,00
	75415	Zadania ratownictwa górskiego i wodnego	15 000,00	15 000,00	0,00	0,00	15 000,00	0,00	0,00	0,00	0,00	0,00	0,00	0,00	0,00	0,00
	75421	Zarządzanie kryzysowe	7 500,00	7 500,00	0,00	7 500,00	0,00	0,00	0,00	0,00	0,00	0,00	0,00	0,00	0,00	0,00
	75495	Pozostała działalność	15 000,00	15 000,00	0,00	15 000,00	0,00	0,00	0,00	0,00	0,00	0,00	0,00	0,00	0,00	0,00
<b>757</b>		<b>Obsługa długu publicznego</b>	<b>1 785 000,00</b>	<b>1 785 000,00</b>	<b>0,00</b>	<b>0,00</b>	<b>0,00</b>	<b>0,00</b>	<b>0,00</b>	<b>615 000,00</b>	<b>1 170 000,00</b>	<b>0,00</b>	<b>0,00</b>	<b>0,00</b>	<b>0,00</b>	<b>0,00</b>
	75702	Obsługa papierów wartościowych, kredytów i pożyczek jednostek samorządu terytorialnego	1 170 000,00	1 170 000,00	0,00	0,00	0,00	0,00	0,00	0,00	1 170 000,00	0,00	0,00	0,00	0,00	0,00
	75704	Rozliczenia z tytułu poręczeń i gwarancji udzielonych przez Skarb Państwa lub jednostkę samorządu terytorialnego	615 000,00	615 000,00	0,00	0,00	0,00	0,00	0,00	615 000,00	0,00	0,00	0,00	0,00	0,00	0,00
<b>758</b>		<b>Różne rozliczenia</b>	<b>250 000,00</b>	<b>250 000,00</b>	<b>0,00</b>	<b>250 000,00</b>	<b>0,00</b>	<b>0,00</b>	<b>0,00</b>	<b>0,00</b>	<b>0,00</b>	<b>0,00</b>	<b>0,00</b>	<b>0,00</b>	<b>0,00</b>	<b>0,00</b>
	75818	Rezerwy	250 000,00	250 000,00	0,00	250 000,00	0,00	0,00	0,00	0,00	0,00	0,00	0,00	0,00	0,00	0,00
<b>801</b>		<b>Oświata i wychowanie</b>	<b>25 826 800,00</b>	<b>25 465 800,00</b>	<b>20 652 500,00</b>	<b>4 317 200,00</b>	<b>196 400,00</b>	<b>299 700,00</b>	<b>0,00</b>	<b>0,00</b>	<b>0,00</b>	<b>361 000,00</b>	<b>361 000,00</b>	<b>0,00</b>	<b>0,00</b>	<b>0,00</b>
	80101	Szkoły podstawowe	11 197 150,00	11 118 150,00	9 355 100,00	1 557 450,00	0,00	205 600,00	0,00	0,00	0,00	79 000,00	79 000,00	0,00	0,00	0,00
	80103	Oddziały przedszkolne w szkołach podstawowych	543 000,00	543 000,00	473 000,00	44 550,00	0,00	25 450,00	0,00	0,00	0,00	0,00	0,00	0,00	0,00	0,00
	80104	Przedszkola	5 958 600,00	5 878 600,00	5 263 100,00	408 800,00	196 400,00	10 300,00	0,00	0,00	0,00	80 000,00	80 000,00	0,00	0,00	0,00
	80110	Gimnazjum	5 712 000,00	5 510 000,00	4 677 400,00	813 100,00	0,00	19 500,00	0,00	0,00	0,00	202 000,00	202 000,00	0,00	0,00	0,00
	80113	Dowożenie uczniów do szkół	1 345 600,00	1 345 600,00	322 700,00	1 021 500,00	0,00	1 400,00	0,00	0,00	0,00	0,00	0,00	0,00	0,00	0,00
	80114	Zespoły obsługi ekonomiczno- administracyjnej szkół	680 550,00	680 550,00	559 000,00	120 200,00	0,00	1 350,00	0,00	0,00	0,00	0,00	0,00	0,00	0,00	0,00
	80146	Dokształcanie i doskonalenie nauczycieli	117 800,00	117 800,00	0,00	117 800,00	0,00	0,00	0,00	0,00	0,00	0,00	0,00	0,00	0,00	0,00
	80195	Pozostała działalność	272 100,00	272 100,00	2 200,00	233 800,00	0,00	36 100,00	0,00	0,00	0,00	0,00	0,00	0,00	0,00	0,00
<b>851</b>		<b>Ochrona zdrowia</b>	<b>623 180,00</b>	<b>623 180,00</b>	<b>208 310,00</b>	<b>294 070,00</b>	<b>58 000,00</b>	<b>62 800,00</b>	<b>0,00</b>	<b>0,00</b>	<b>0,00</b>	<b>0,00</b>	<b>0,00</b>	<b>0,00</b>	<b>0,00</b>	<b>0,00</b>
	85153	Zwalczanie narkomanii	11 500,00	11 500,00	0,00	1 500,00	10 000,00	0,00	0,00	0,00	0,00	0,00	0,00	0,00	0,00	0,00
	85154	Przeciwdziałanie alkoholizmowi	448 500,00	448 500,00	208 310,00	158 590,00	38 000,00	43 600,00	0,00	0,00	0,00	0,00	0,00	0,00	0,00	0,00
	85195	Pozostała działalność	163 180,00	163 180,00	0,00	133 980,00	10 000,00	19 200,00	0,00	0,00	0,00	0,00	0,00	0,00	0,00	0,00
<b>852</b>		<b>Pomoc społeczna</b>	<b>12 400 286,00</b>	<b>12 400 286,00</b>	<b>2 581 200,00</b>	<b>1 336 920,00</b>	<b>0,00</b>	<b>8 482 166,00</b>	<b>0,00</b>	<b>0,00</b>	<b>0,00</b>	<b>0,00</b>	<b>0,00</b>	<b>0,00</b>	<b>0,00</b>	<b>0,00</b>
	85203	Ośrodki wsparcia	589 400,00	589 400,00	460 900,00	128 000,00	0,00	500,00	0,00	0,00	0,00	0,00	0,00	0,00	0,00	0,00
	85204	Rodziny zastępcze	55 000,00	55 000,00	0,00	0,00	0,00	55 000,00	0,00	0,00	0,00	0,00	0,00	0,00	0,00	0,00
	85206	Wspieranie rodziny	76 106,00	76 106,00	73 000,00	2 500,00	0,00	606,00	0,00	0,00	0,00	0,00	0,00	0,00	0,00	0,00
	85212	Świadczenia rodzinne, świadczenia z funduszu alimentacyjnego oraz składki na ubezpieczenia emerytalne i rentowe z ubezpieczenia społecznego	6 125 000,00	6 125 000,00	289 300,00	114 140,00	0,00	5 721 560,00	0,00	0,00	0,00	0,00	0,00	0,00	0,00	0,00
	85213	Składki na ubezpieczenie zdrowotne opłacane za osoby pobierające niektóre świadczenia z pomocy społecznej, niektóre świadczenia rodzinne oraz za osoby uczestniczące w zajęciach w centrum integracji społecznej	90 000,00	90 000,00	0,00	90 000,00	0,00	0,00	0,00	0,00	0,00	0,00	0,00	0,00	0,00	0,00
	85214	Zasiłki i pomoc w naturze oraz składki na ubezpieczenia emerytalne i rentowe	1 575 000,00	1 575 000,00	0,00	780 000,00	0,00	795 000,00	0,00	0,00	0,00	0,00	0,00	0,00	0,00	0,00
	85215	Dodatki mieszkaniowe	810 000,00	810 000,00	0,00	0,00	0,00	810 000,00	0,00	0,00	0,00	0,00	0,00	0,00	0,00	0,00
	85216	Zasiłki stałe	506 000,00	506 000,00	0,00	0,00	0,00	506 000,00	0,00	0,00	0,00	0,00	0,00	0,00	0,00	0,00
	85219	Ośrodki pomocy społecznej	1 340 000,00	1 340 000,00	1 145 300,00	186 200,00	0,00	8 500,00	0,00	0,00	0,00	0,00	0,00	0,00	0,00	0,00
	85228	Usługi opiekuńcze i specjalistyczne usługi opiekuńcze	657 780,00	657 780,00	612 700,00	36 080,00	0,00	9 000,00	0,00	0,00	0,00	0,00	0,00	0,00	0,00	0,00
	85295	Pozostała działalność	576 000,00	576 000,00	0,00	0,00	0,00	576 000,00	0,00	0,00	0,00	0,00	0,00	0,00	0,00	0,00

<b>853</b>		<b>Pozostałe zadania w zakresie polityki społecznej</b>	<b>199 145,16</b>	<b>199 145,16</b>	<b>0,00</b>	<b>0,00</b>	<b>120 000,00</b>	<b>0,00</b>	<b>79 145,16</b>	<b>0,00</b>	<b>0,00</b>	<b>0,00</b>	<b>0,00</b>	<b>0,00</b>	<b>0,00</b>	<b>0,00</b>
	85305	Żłobki	120 000,00	120 000,00	0,00	0,00	120 000,00	0,00	0,00	0,00	0,00	0,00	0,00	0,00	0,00	0,00
	85395	Pozostała działalność	79 145,16	79 145,16	0,00	0,00	0,00	0,00	79 145,16	0,00	0,00	0,00	0,00	0,00	0,00	0,00
<b>854</b>		<b>Edukacyjna opieka wychowawcza</b>	<b>423 300,00</b>	<b>423 300,00</b>	<b>386 200,00</b>	<b>37 100,00</b>	<b>0,00</b>	<b>0,00</b>	<b>0,00</b>	<b>0,00</b>	<b>0,00</b>	<b>0,00</b>	<b>0,00</b>	<b>0,00</b>	<b>0,00</b>	<b>0,00</b>
	85401	Świetlice szkolne	420 300,00	420 300,00	386 200,00	34 100,00	0,00	0,00	0,00	0,00	0,00	0,00	0,00	0,00	0,00	0,00
	85446	Dokształcanie i doskonalenie nauczycieli	3 000,00	3 000,00	0,00	3 000,00	0,00	0,00	0,00	0,00	0,00	0,00	0,00	0,00	0,00	0,00
<b>900</b>		<b>Gospodarka komunalna i ochrona środowiska</b>	<b>6 055 000,00</b>	<b>5 971 500,00</b>	<b>5 000,00</b>	<b>5 966 500,00</b>	<b>0,00</b>	<b>0,00</b>	<b>0,00</b>	<b>0,00</b>	<b>0,00</b>	<b>83 500,00</b>	<b>83 500,00</b>	<b>0,00</b>	<b>0,00</b>	<b>0,00</b>
	90002	Gospodarka odpadami	3 050 000,00	3 000 000,00	0,00	3 000 000,00	0,00	0,00	0,00	0,00	0,00	50 000,00	50 000,00	0,00	0,00	0,00
	90003	Oczyszczanie miast i wsi	700 000,00	700 000,00	0,00	700 000,00	0,00	0,00	0,00	0,00	0,00	0,00	0,00	0,00	0,00	0,00
	90004	Utrzymanie zieleni w miastach i gminach	500 300,00	500 300,00	0,00	500 300,00	0,00	0,00	0,00	0,00	0,00	0,00	0,00	0,00	0,00	0,00
	90015	Oświetlenie ulic, placów i dróg	1 280 000,00	1 260 000,00	0,00	1 260 000,00	0,00	0,00	0,00	0,00	0,00	20 000,00	20 000,00	0,00	0,00	0,00
	90019	Wpływy i wydatki związane z gromadzeniem środków z opłat i kar za korzystanie ze środowiska	32 000,00	32 000,00	0,00	32 000,00	0,00	0,00	0,00	0,00	0,00	0,00	0,00	0,00	0,00	0,00
	90095	Pozostała działalność	492 700,00	479 200,00	5 000,00	474 200,00	0,00	0,00	0,00	0,00	0,00	13 500,00	13 500,00	0,00	0,00	0,00
<b>921</b>		<b>Kultura i ochrona dziedzictwa narodowego</b>	<b>1 935 124,01</b>	<b>1 755 404,93</b>	<b>5 000,00</b>	<b>208 404,93</b>	<b>1 542 000,00</b>	<b>0,00</b>	<b>0,00</b>	<b>0,00</b>	<b>0,00</b>	<b>179 719,08</b>	<b>179 719,08</b>	<b>0,00</b>	<b>0,00</b>	<b>0,00</b>
	92109	Domy i ośrodki kultury, świetlice i kluby	978 500,95	956 500,95	0,00	106 500,95	850 000,00	0,00	0,00	0,00	0,00	22 000,00	22 000,00	0,00	0,00	0,00
	92116	Biblioteki	680 000,00	680 000,00	0,00	0,00	680 000,00	0,00	0,00	0,00	0,00	0,00	0,00	0,00	0,00	0,00
	92120	Ochrona zabytków i opieka nad zabytkami	50 000,00	0,00	0,00	0,00	0,00	0,00	0,00	0,00	0,00	50 000,00	50 000,00	0,00	0,00	0,00
	92195	Pozostała działalność	226 623,06	118 903,98	5 000,00	101 903,98	12 000,00	0,00	0,00	0,00	0,00	107 719,08	107 719,08	0,00	0,00	0,00
<b>926</b>		<b>Kultura fizyczna</b>	<b>3 996 232,00</b>	<b>3 996 232,00</b>	<b>1 960 632,00</b>	<b>1 811 300,00</b>	<b>190 000,00</b>	<b>34 300,00</b>	<b>0,00</b>	<b>0,00</b>	<b>0,00</b>	<b>0,00</b>	<b>0,00</b>	<b>0,00</b>	<b>0,00</b>	<b>0,00</b>
	92601	Obiekty sportowe	3 788 732,00	3 788 732,00	1 960 632,00	1 793 800,00	0,00	34 300,00	0,00	0,00	0,00	0,00	0,00	0,00	0,00	0,00
	92605	Zadania w zakresie kultury fizycznej	190 000,00	190 000,00	0,00	0,00	190 000,00	0,00	0,00	0,00	0,00	0,00	0,00	0,00	0,00	0,00
	92695	Pozostała działalność	17 500,00	17 500,00	0,00	17 500,00	0,00	0,00	0,00	0,00	0,00	0,00	0,00	0,00	0,00	0,00
<b>Ogółem wydatki</b>			<b>68 426 500,00</b>	<b>64 130 280,92</b>	<b>30 700 798,00</b>	<b>20 338 471,76</b>	<b>2 121 400,00</b>	<b>9 105 466,00</b>	<b>79 145,16</b>	<b>615 000,00</b>	<b>1 170 000,00</b>	<b>4 296 219,08</b>	<b>4 296 219,08</b>	<b>0,00</b>	<b>0,00</b>	<b>0,00</b>

**Struktura wydatków gminy Choszczno na 2015 r.  
w układzie graficznym**  
(wyciąg z załącznika nr 2)

Lp.	Dział	WYSZCZEGÓLNIENIE	Kwota / zł /	Udział w strukturze / % /
1	2	3	4	5
1.	801,854	Oświata i wychowanie	25 889 100,00	37,83%
2.	851,852,853	Ochrona zdrowia i pomoc społeczna	13 222 611,16	19,32%
3.	010,600,700,710,900	Gospodarka komunalna, mieszkaniowa, transport, rolnictwo,działalność usługowa	9 597 380,14	14,03%
4.	750,751	Administracja publiczna	7 303 352,69	10,67%
5.	921,926	Kultura i ochrona dziedzictwa, kultura fizyczna	5 751 636,93	8,41%
6.	600,700,7510,801,900, 921	Inwestycje	4 296 219,08	6,28%
7.	757	Obsługa długu	1 785 000,00	2,61%
8.	752,754	Bezpieczeństwo publiczne i ochrona przeciwpożarowa	331 200,00	0,48%
9.	758	Rezerwy	250 000,00	0,35%
<b>RAZEM</b>			<b>68 426 500,00</b>	<b>100,00%</b>

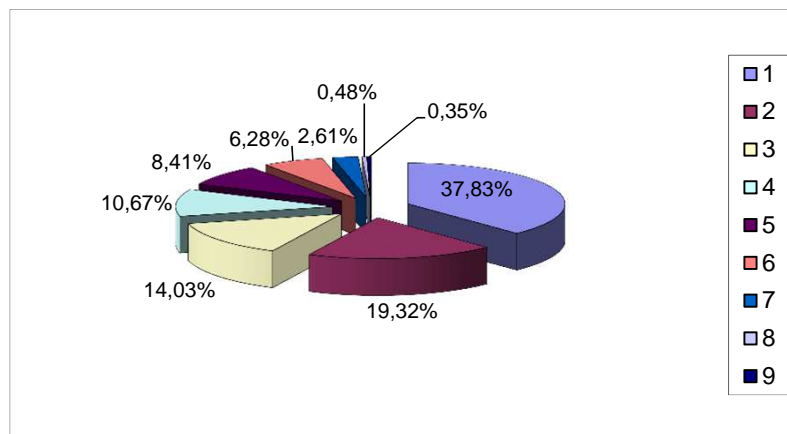



**Załącznik Nr 3**  
**do uchwały Rady Miejskiej w Choszczynie nr II/13/2014**  
**z dnia 17 grudnia 2014 r.**

**Rozchody budżetu na 2015 rok**

w złotych

Lp.	Treść	Klasyfikacja §	Kwota
1	2	3	4
	<b>Rozchody ogółem:</b>		<b>1 237 189,00</b>
	Spłaty kredytów	§ 992	1 237 189,00
	w tym:		
	1) Kredyt z Banku Gospodarstwa Krajowego Oddział w Szczecinie ze środków EBI na zadanie inwestycyjne pn.: " Budowa ciągu pieszo- jezdnego ul. St. Czarnieckiego".		44 209,00
	2) Kredyt z Banku Gospodarstwa Krajowego Oddział w Szczecinie ze środków EBI na zadanie inwestycyjne pn.: " Budowa ul. Wł. Reymonta".		67 980,00
	3) Kredyt z Gospodarczego Banku Spółdzielczego w Choszczynie na finansowanie planowanego deficytu budżetu Gminy Choszczyno na rok 2012 oraz spłatę wcześniej zaciągniętych zobowiązań z tytułu emisji obligacji komunalnych oraz zaciągniętych kredytów i pożyczek		625 000,00
	4) Kredyt długoterminowy na zakup samochodu ratowniczo - gaśniczego dla Ochotniczej Straży Pożarnej w Zamęcie		500 000,00

**Plan wydatków  
Gminy Choszczno  
na inwestycje realizowane w roku 2015 (wyciąg z załącznika nr 2)**

Lp.	Dział	Rozdz.	Nazwa zadania inwestycyjnego	Jednostka organizacyjna realizująca program	Okres realizacji	Łączne nakłady finansowe (w zł)	Źródła finansowania	Planowane wydatki
1	2	3	4	5	6	7	8	9
1	600	60016	Przebudowa ul. Grunwaldzkiej	Wydział Infrastruktury, Budownictwa i Planowania Przesiżennego	2013-2018	1 427 000,00	OGÓLNE: środki JST kredyty, pożyczki i obligacje	100 000,00 100 000,00
2	600	60016	Przebudowa drogi gminnej w Stradzewie na działce 202/3	Wydział Infrastruktury, Budownictwa i Planowania Przesiżennego	2011-2016	1 934 000,00	OGÓLNE: środki JST kredyty, pożyczki i obligacje	1 000 000,00 1 000 000,00
3	600	60016	Budowa ul. Fabrycznej - roboty drogowe wraz z kanalizacją deszczową	Wydział Infrastruktury, Budownictwa i Planowania Przesiżennego	2007-2019	1 077 000,00	OGÓLNE: środki JST kredyty, pożyczki i obligacje	285 000,00 285 000,00
4	600	60016	Przebudowa dróg w obrębie ulic Rybackiej i Obronców Westerplatte w ramach poprawy bezpieczeństwa oraz płynności komunikacji - dokumentacja	Wydział Infrastruktury, Budownictwa i Planowania Przesiżennego	2015-2016	100 000,00	OGÓLNE: środki JST kredyty, pożyczki i obligacje	100 000,00
5	700	70004	Wykonanie przyłączy wodno - kanalizacyjnych i gazowych oraz instalacji co i zabezpieczeń ppoz do nieruchomości komunalnych	Choszczeński Zarząd Nieruchomości Komunalnych w Choszcznie	2015	15 000,00	OGÓLNE: inne środki kredyty, pożyczki i obligacje	15 000,00 15 000,00
6	700	70005	Wypuk nieruchomości niezabudowanych przez Gminę	Wydział Nieruchomości i Rolnictwa	2015	650 000,00	OGÓLNE: środki JST kredyty, pożyczki i obligacje	650 000,00 650 000,00
7	700	70095	Budowa mieszkalnego budynku komunalnego	Wydział Infrastruktury, Budownictwa i Planowania Przesiżennego	2008-2015	2 704 000,00	OGÓLNE: środki JST kredyty, pożyczki i obligacje	1 420 000,00 1 420 000,00
8	750	75023	Zakupy inwestycyjne - Urząd Miejski w Choszcznie	Biuro Informacji	2015	100 000,00	OGÓLNE: środki JST kredyty, pożyczki i obligacje	100 000,00 100 000,00
9	750	75023	Termomodernizacja budynku Urzędu Miejskiego w Choszcznie	Wydział Infrastruktury, Budownictwa i Planowania Przesiżennego	2007-2016	597 000,00	OGÓLNE: środki JST kredyty, pożyczki i obligacje	2 000,00 2 000,00
10	801	80101	Termomodernizacja budynku Szkoły Podstawowej w Suliszewie	Wydział Infrastruktury, Budownictwa i Planowania Przesiżennego	2007-2016	544 000,00	OGÓLNE: środki JST kredyty, pożyczki i obligacje	2 000,00 2 000,00
11	801	80101	Budowa boiska wielofunkcyjnego przy Szkole Podstawowej w Korydowie	Wydział Infrastruktury, Budownictwa i Planowania Przesiżennego	2015-2016	325 000,00	OGÓLNE: środki JST kredyty, pożyczki i obligacje	25 000,00 25 000,00
12	801	80101	Termomodernizacja budynków oświetlenia w Gminie Choszczno z wykorzystaniem Odnawialnych Źródeł Energii	Wydział Infrastruktury, Budownictwa i Planowania Przesiżennego	2014-2018	8 980 000,00	OGÓLNE: środki JST kredyty, pożyczki i obligacje	52 000,00 52 000,00
13	801	80104	Zakup urządzeń na plac zabaw	Publiczne Przedszkole Nr.4 w Choszcznie	2015	60 000,00	OGÓLNE: środki JST kredyty, pożyczki i obligacje	60 000,00 60 000,00
14	801	80104	Zakup piekarnika i zmywarki do naczyń	Publiczne Przedszkole Nr.5 w Choszcznie	2015	20 000,00	OGÓLNE: środki JST kredyty, pożyczki i obligacje	20 000,00 20 000,00
15	801	80110	Przebudowa małej sali gimnastycznej Publicznego Gimnazjum w Choszcznie	Wydział Infrastruktury, Budownictwa i Planowania Przesiżennego	2008-2017	1 376 000,00	OGÓLNE: środki JST kredyty, pożyczki i obligacje	200 000,00 200 000,00
16	801	80110	Termomodernizacja budynku Publicznego Gimnazjum w Choszcznie	Wydział Infrastruktury, Budownictwa i Planowania Przesiżennego	2007-2017	2 010 000,00	OGÓLNE: środki JST kredyty, pożyczki i obligacje	2 000,00 2 000,00
17	900	90002	Budowa Punktu Selektywnej Zbiórki Odpadów Komunalnych (PSZOK)	Wydział ds. Komunalnych i Ochrony Środowiska	2015	50 000,00	OGÓLNE: środki JST kredyty, pożyczki i obligacje	50 000,00 50 000,00

18	900	90015	Budowa nowych punktów świetlnych	Wydział Infrastruktury, Budownictwa i Planowania Przestrzennego	2015	20 000,00	OGÓŁEM: 20 000,00	20 000,00
						Stroki JST		
						Kredyty, pożyczki i obligacje		
						Inne stroki		
19	900	90095	Zakup kosiarki i nożyc do żywopłotu - Fundusz Sołecki Koki	Wydział Nieruchomości i Rolnictwa	2015	6 000,00	OGÓŁEM: 6 000,00	6 000,00
						Stroki JST		
						Kredyty, pożyczki i obligacje		
						Inne stroki		
20	900	90095	Zakup kosiarki samojedźnej (traktorek) z akcesoriami- Fundusz Sołecki Zwierzyn	Wydział Nieruchomości i Rolnictwa	2015	7 500,00	OGÓŁEM: 7 500,00	7 500,00
						Stroki JST		
						Kredyty, pożyczki i obligacje		
						Inne stroki		
21	921	92109	Budowa wiaty drewnianej wraz z zadaszaniem przy świetlicy wiejskiej - Fundusz Sołecki Rzecko	Wydział Nieruchomości i Rolnictwa i Wydział Infrastruktury, Budownictwa i Planowania Przestrzennego	2015	13 000,00	OGÓŁEM: 13 000,00	13 000,00
						Stroki JST		
						Kredyty, pożyczki i obligacje		
						Inne stroki		
22	921	92109	Zakup pieca i wykonanie instalacji gazowej na świetlicy wiejskiej - Fundusz Sołecki - Stary Klukom	Wydział Nieruchomości i Rolnictwa	2015	9 000,00	OGÓŁEM: 9 000,00	9 000,00
						Stroki JST		
						Kredyty, pożyczki i obligacje		
						Inne stroki		
23	921	92120	Odbudowa zabrytkowych murów obronnych, zagospodarowanie terenu przy istniejących murach oraz opracowania dotyczące zabrytków	Wydział Infrastruktury, Budownictwa i Planowania Przestrzennego	2012-2019	1 050 000,00	OGÓŁEM: 50 000,00	50 000,00
						Stroki JST		50 000,00
						Kredyty, pożyczki i obligacje		
						Inne stroki		
24	921	92195	Budowa placu zabaw w Gieźnie	Wydział Infrastruktury, Budownictwa i Planowania Przestrzennego	2015	62 000,00	OGÓŁEM: 62 000,00	62 000,00
						Stroki JST		
						Kredyty, pożyczki i obligacje		
						Inne stroki		
25	921	92195	Wykonanie ogrodzenia wokół placu zabaw, założenie monitoringu, wybudowanie wiaty przy placu zabaw - Fundusz Sołecki Korytowo	Wydział Nieruchomości i Rolnictwa i Wydział Infrastruktury, Budownictwa i Planowania Przestrzennego	2015	12 308,27	OGÓŁEM: 12 308,27	12 308,27
						Stroki JST		
						Kredyty, pożyczki i obligacje		
						Inne stroki		
26	921	92195	Budowa wiaty przy placu zabaw w Korytowie (wydatki jednostek pomocniczych)	Wydział Nieruchomości i Rolnictwa i Wydział Infrastruktury, Budownictwa i Planowania Przestrzennego	2015	20 000,00	OGÓŁEM: 20 000,00	20 000,00
						Stroki JST		
						Kredyty, pożyczki i obligacje		
						Inne stroki		
27	921	92195	Wykonanie dokumentacji, zakup materiałów i wykonanie wiaty drewnianej - Fundusz Sołecki Stradzewo	Wydział Nieruchomości i Rolnictwa i Wydział Infrastruktury, Budownictwa i Planowania Przestrzennego	2015	13 410,81	OGÓŁEM: 13 410,81	13 410,81
						Stroki JST		
						Kredyty, pożyczki i obligacje		
						Inne stroki		
						23 182 219,08	OGÓŁEM: 4 296 219,08	4 296 219,08
							Stroki JST	4 296 219,08
							Kredyty, pożyczki i obligacje	0,00
							Inne stroki	0,00

Załącznik nr 5  
do uchwały Rady Miejskiej w Choszcznie nr II/13/2014  
z dnia 17 grudnia 2014 r.

**Limity wydatków bieżących  
Gminy Choszczno  
na projekty planowane do realizacji w ramach poszczególnych programów i projektów finansowanych ze  
ze środków, o których mowa w art. 5 ust. 1 pkt 2 ustawy o finansach publicznych  
w 2015 roku**

Lp.	Dział	Rozdz.	Nazwa programu	Nazwa projektu	Kwota
1	2	3	4	5	6
	853	85395	POKL Priorytet VII, Działanie 7.1 Rozwój i upowszechnianie aktywnej integracji na finansowanie projektów systemowych na rzecz rozwoju i upowszechniania aktywnej integracji i pracy socjalnej.	" Kieruj swoim losem"- wykonywany przez Miejsko Gminny Ośrodek Pomocy Społecznej w Choszcznie w ramach partnerskiego projektu sytemowego. Środki na ten program przyznano Powiatowi Choszczeńskiemu a wykonują ten program Ośrodki Pomocy Społecznej na terenie Powiatu.	79 145,16
<b>RAZEM</b>					<b>79 145,16</b>



**Dochody i wydatki związane z realizacją zadań z zakresu administracji rządowej i innych zadań zleconych odrębnymi ustawami  
2015 roku**

**w**

w złotych

Dział	Rozdział	§	Dotacje ogółem	Wydatki ogółem (6+12)	z tego:						
					Wydatki bieżące	Wydatki jednostek budżetowych		Dotacje na zadania bieżące	Świadczenia na rzecz osób fizycznych	Wydatki na programy finansowane z udziałem środków pochodzących z budżetu Unii Europejskiej oraz niepodleg. zwrotowi z pomocy udzielanej przez państwa członkowskie Europejskiego Porozumienia o Wolnym Handlu (EFTA) oraz innych środków oraz innych środków pochodzących ze źródeł zagranicznych niepodlegających zwrotowi, w części związanej z realizacją zadań Gminy	Wydatki majątkowe
						Wynagrodzenia i składki od nich naliczane	Wydatki związane z realizacją zadań statutowych				
1	2	3	4	5	6	7	8	9	10	11	12
750	75011	2010	114 300,00								
				114 300,00	114 300,00	114 300,00	0,00	0,00	0,00	0,00	0,00
751	75101	2010	3 756,00								
				3 756,00	3 756,00	3 756,00	0,00	0,00	0,00	0,00	0,00
852	85203	2010	468 000,00								
				468 000,00	468 000,00	451 900,00	16 100,00	0,00	0,00	0,00	0,00
	85212	2010	6 090 000,00								
				6 090 000,00	6 090 000,00	289 300,00	79 140,00	0,00	5 721 560,00	0,00	0,00
85213	2010	31 000,00									
			31 000,00	31 000,00	0,00	31 000,00	0,00	0,00	0,00	0,00	
85228	2010	132 000,00									
			132 000,00	132 000,00	132 000,00	0,00	0,00	0,00	0,00	0,00	
<b>Ogółem</b>			<b>6 839 056,00</b>	<b>6 839 056,00</b>	6 839 056,00	991 256,00	126 240,00	0,00	5 721 560,00	0,00	0,00

**Dochody i wydatki związane z realizacją zadań z zakresu administracji rządowej wykonywanych na podstawie porozumień z organami administracji rządowej w 2015 roku**

w złotych

Dział	Rozdział	§	Dotacje ogółem	Wydatki ogółem (6+12)	z tego:						
					Wydatki bieżące	Wydatki jednostek budżetowych		Dotacje na zadania bieżące	Świadczenia na rzecz osób fizycznych	Wydatki na programy finansowane z udziałem środków pochodzących z budżetu Unii Europejskiej oraz niepodleg. zwrotowi z pomocy udzielanej przez państwa członkowskie Europejskiego Porozumienia o Wolnym Handlu (EFTA) oraz innych środków pochodzących ze źródeł zagranicznych niepodlegających zwrotowi, w części związanej z realizacją zadań Gminy	Wydatki majątkowe
						Wynagrodzenia i składki od nich naliczane	Wydatki związane z realizacją zadań statutowych				
1	2	3	4	5	6	7	8	9	10	11	12
710	71035	2020	14 800,00								
				14 800,00	14 800,00	0,00	14 800,00	0,00	0,00	0,00	0,00
<b>Ogółem</b>			<b>14 800,00</b>	<b>14 800,00</b>	14 800,00	<b>0,00</b>	<b>14 800,00</b>	<b>0,00</b>	<b>0,00</b>	<b>0,00</b>	<b>0,00</b>

**Zestawienie planowanych kwot dotacji udzielanych  
z budżetu Gminy Choszczyno w 2015 r.**

w złotych

Lp.	Dział	Rozdział	Nazwa zadania	Kwota dotacji	Przynależność podmiotu do sektora finansów publicznych	Rodzaj dotacji
1	2	3	4	5	6	7
1	754	75415	Zapewnienie bezpieczeństwa obywateli na jeziorach i kąpieliskach Gminy Choszczyno	15 000,00	nie	celowa
2	801	80104	Edukacja przedszkolna	5 000,00	tak	celowa
3				191 400,00	nie	podmiotowa
4	851	85153	Propagowanie przeciwdziałania narkomanii	10 000,00	tak	celowa
5				15 000,00	tak	celowa
6				23 000,00	nie	celowa
7	853	85195	Organizacja i wykonywanie zadań w zakresie ochrony zdrowia	10 000,00	nie	celowa
8		85305	Sprzątowanie opieki nad dzieckiem do lat 3	120 000,00	nie	celowa
9	921	92109	Choszczeński Dom Kultury w Choszczynie	850 000,00	tak	podmiotowa
10		92116	Miejska Biblioteka Publiczna w Choszczynie	680 000,00	tak	podmiotowa
11	926	92195	Organizacja i wykonywanie zadań w zakresie kultury i ochrony dziedzictwa narodowego	12 000,00	nie	celowa
12		92605	Organizacja i wykonywanie zadań w zakresie kultury fizycznej	190 000,00	nie	celowa
<b>Ogółem</b>				<b>2 121 400,00</b>	<b>x</b>	<b>x</b>

**Plan dochodów z tytułu wydawania zezwoleń na sprzedaż napojów alkoholowych i wydatków z budżetu Gminy Choszczno  
związanych z realizacją Gminnego Programu Profilaktyki i Rozwiązywania  
Problemów Alkoholowych oraz Przeciwdziałania Narkomanii  
w 2015 roku**

w złotych

Lp.	Dział	Rozdział	Paragraf	Treść	DOCHODY	WYDATKI	z tego:			
							Wydatki bieżące	w tym:		Wydatki majątkowe
								Wynagrodzenia i składki od nich naliczone	Dotacje	
1	2	3	4	5	6	7	8	9	10	11
	<b>756</b>	<b>75618</b>		<b>Wpływy z innych opłat stanowiących dochody jednostek samorządu terytorialnego na podstawie ustaw</b>	<b>450 000,00</b>					
			0480	Wpływy z opłat za zezwolenia na sprzedaż napojów alkoholowych	450 000,00					
	<b>851</b>	<b>85153</b>		<b>Zwalczanie narkomanii</b>		<b>11 500,00</b>	<b>11 500,00</b>	<b>0,00</b>	<b>10 000,00</b>	<b>0,00</b>
1.				Propagowanie przeciwdziałania narkomanii w trakcie imprez i zajęć dla dzieci, młodzieży i dorosłych w Choszczeńskim Domu Kultury		5 000,00	5 000,00		5 000,00	0,00
2.				Edukacja mieszkańców poprzez prowadzenie w Miejskiej Bibliotece Publicznej działań profilaktycznych w zakresie przeciwdziałania narkomanii.		5 000,00	5 000,00	0,00	5 000,00	0,00
3.				Bieżąca działalność Gminnej Komisji Rozwiązywania Problemów Alkoholowych w zakresie przeciwdziałania narkomanii		1 500,00	1 500,00	0,00	0,00	0,00
	<b>851</b>	<b>85154</b>		<b>Przeciwdziałanie alkoholizmowi</b>		<b>448 500,00</b>	<b>448 500,00</b>	<b>208 310,00</b>	<b>38 000,00</b>	<b>0,00</b>
4.				Prowadzenie profilaktycznej działalności informacyjnej i edukacyjnej dla dzieci i młodzieży w szkołach podstawowych i gimnazjum		15 000,00	15 000,00	0,00	0,00	0,00
				- Publiczne Gimnazjum w Choszcznie		4 000,00	4 000,00			
				- Szkoła Podstawowa Nr 1 Choszcznie		2 500,00	2 500,00			
				- Szkoła Podstawowa Nr 3 w Choszcznie		2 500,00	2 500,00			
				- Szkoła Podstawowa w Korytowie		1 500,00	1 500,00			
				- Szkoła Podstawowa w Suliszewie		1 500,00	1 500,00			
				- Szkoła Podstawowa w Zamecinie		1 500,00	1 500,00			
				- Szkoła Podstawowa w Sławęcinie		1 500,00	1 500,00			



### Plan dochodów i wydatków związanych z gromadzeniem środków z opłat i kar za korzystanie ze środowiska

w 2015 roku  
(wyciąg z załącznika 1/2)

w złotych

Wyszczególnienie			
1	2	3	4
I.	x	Dochody	400 000,00
	90019	Wpływy i wydatki związane z gromadzeniem środków z opłat i kar za korzystanie ze środowiska	400 000,00
		- wpływy z różnych opłat	400 000,00
II.	x	Wydatki	400 000,00
	90004	Utrzymanie zieleni w miastach i gminach	395 000,00
		- zakup drzew i krzewów	
		- zagospodarowanie terenów zielonych	
	90095	Pozostała działalność	5 000,00
		- akcja sprzątania świata	
		- Dzień Ziemi	
		- kampania edukacyjna na rzecz bezdomnych zwierząt	
		- konkursy ekologiczne organizowane przez szkoły i LOP	

**Wydatki jednostek pomocniczych na 2015 rok**  
**- plan wydatków bieżących z budżetu Gminy**  
**dla sołectw i osiedli**

Lp.	Wyszczególnienie	Plan wydatków ogółem 2015 r.	z tego:				w złotych
			750	90095	92109	921	
1	Osiedle Nr 1	600,00	300,00	0,00	0,00	300,00	
2	Osiedle Nr 2	600,00	100,00	0,00	0,00	500,00	
3	Osiedle Nr 3	600,00	100,00	0,00	0,00	500,00	
4	Osiedle Nr 4	600,00	100,00	0,00	0,00	500,00	
5	Sołectwo Głęźno	3 000,00	600,00	400,00	0,00	2 000,00	
6	Sołectwo Korki	1 500,00	700,00	800,00	0,00	0,00	
7	Sołectwo Koplin	900,00	700,00	200,00	0,00	0,00	
8	Sołectwo Korytowo	21 000,00	600,00	400,00	0,00	20 000,00	
9	Sołectwo Piasecznik	3 900,00	600,00	300,00	1 000,00	2 000,00	
10	Sołectwo Radaczewo	2 000,00	600,00	1 400,00	0,00	0,00	
11	Sołectwo Raduń	1 000,00	600,00	400,00	0,00	0,00	
12	Sołectwo Rzecko	1 800,00	600,00	400,00	800,00	0,00	
13	Sołectwo Sławęcín	2 900,00	600,00	500,00	800,00	1 000,00	
14	Sołectwo Smoleń	900,00	600,00	300,00	0,00	0,00	
15	Sołectwo Stary Klukom	2 000,00	600,00	400,00	1 000,00	0,00	
16	Sołectwo Stradzewo	1 300,00	600,00	700,00	0,00	0,00	
17	Sołectwo Sulino	7 600,00	600,00	1 500,00	5 500,00	0,00	
18	Sołectwo Suliszewo	900,00	600,00	300,00	0,00	0,00	
19	Sołectwo Wardyń	800,00	600,00	200,00	0,00	0,00	
20	Sołectwo Witoszyn	800,00	600,00	0,00	0,00	0,00	
21	Sołectwo Zamęcin	1 000,00	600,00	400,00	0,00	0,00	
22	Sołectwo Zwierzyn	2 000,00	600,00	600,00	800,00	0,00	
<b>PODSUMOWANIE</b>		<b>57 700,00</b>	<b>11 600,00</b>	<b>9 200,00</b>	<b>9 900,00</b>	<b>26 800,00</b>	

**Wydatki jednostek pomocniczych  
w ramach budżetu Gminy - FUNDUSZ SOŁECKI  
na 2015 rok**

Lp.	SOŁECTWO	Wyszczególnienie	Dział/ Rozdział						Plan na zadania razem	
			600	754	900	921	926			
			60016	75412	90004	90095	92109	92195		92695
1	2	3	4	5	6	7	8	9	10	11
1.	GLEŻNO	Naprawa i uzupełnienie tynków oraz malowanie wewnątrz świetlicy Naprawa podłogi na świetlicy Naprawa instalacji elektrycznej w świetlicy <b>PLAN</b>					3 400,00 4 300,00 1 090,00 <b>8 790,00</b>			3 400,00 4 300,00 1 090,00 <b>8 790,00</b>
2.	KOŁKI	Malowanie oraz doposażenie świetlicy wiejskiej Organizacja imprez integracyjnych: dożynek wiejskich, festynu wiejskiego w sołectwie Kolkki, itp. Naprawa ogrodzenia na placu zabaw w Kolkach Zakup kosiarki i nożyc do żywopłotu (INWESTYCJA) Naprawa placu przed remizą OSP w Kolkach <b>PLAN</b>					3 000,00  500,00 6 000,00  <b>4 018,28</b>	4 000,00  500,00  <b>4 500,00</b>		3 000,00 4 000,00 500,00 6 000,00 4 018,28 <b>17 518,28</b>
3.	KOPLIN	Organizacja imprez integracyjnych dla mieszkańców sołectwa Koplina Zagospodarowanie terenów rekreacyjno-sportowo-wypoczynkowych <b>PLAN</b>						5 410,81  <b>5 410,81</b>	10 000,00  <b>10 000,00</b>	5 410,81 10 000,00 <b>15 410,81</b>
4.	KORYTOWO	Wykonanie ogrodzenia wokół placu zabaw, założenie monitoringu, wybudowanie wiaty przy placu zabaw. (INWESTYCJA) Organizacja imprez integracyjnych Zakup namiotów rozkładanych <b>PLAN</b>						12 308,27 4 000,00 2 000,00 <b>18 308,27</b>		12 308,27 4 000,00 2 000,00 <b>18 308,27</b>
5.	PIASECZNIK	Naprawa i wyrównanie dróg gminnych w sołectwie Piasecznik <b>PLAN</b>	16 280,14 <b>16 280,14</b>							16 280,14 <b>16 280,14</b>
6.	RADACZEWO	Zakup bramek z siatkami na boisko Zakup i nasadzenie drzewek ozdobnych przy świetlicy Organizacja imprez integracyjnych Zakup stołów i krzeseł na świetlicę Zakup śmietników koło świetlicy i przy placu festynowym Zakup sztućców i filiżanek na świetlicę Zagospodarowanie terenu przy świetlicy <b>PLAN</b>					500,00  2 400,00 1 800,00 500,00 600,00 3 481,86 <b>6 881,86</b>	2 400,00  <b>2 400,00</b>	3 600,00  <b>3 600,00</b>	3 600,00 500,00 2 400,00 1 800,00 500,00 600,00 3 481,86 <b>12 881,86</b>
7.	RADUŃ	Organizacja imprez integracyjnych Zakup nagłośnienia i świateł na świetlicę Wyposażenie świetlicy – zakup dużych termosów, garnków, stołów <b>PLAN</b>					3 000,00 3 091,56 <b>6 091,56</b>	6 000,00  <b>6 000,00</b>		6 000,00 3 000,00 3 091,56 <b>12 091,56</b>
8.	RZECKO	Budowa wiaty drewnianej wraz z zadaszaniem przy świetlicy wiejskiej (INWESTYCJA) Organizacja imprez integracyjnych <b>PLAN</b>					13 000,00  <b>13 000,00</b>	5 809,10  <b>5 809,10</b>		13 000,00 5 809,10 <b>18 809,10</b>
9.	SŁAWĘCIN	Dokończenie ogrodzenia przy świetlicy Zakup wyposażenia na świetlicę oraz gier Organizacja imprez integracyjnych <b>PLAN</b>					4 000,00 4 000,00  <b>8 000,00</b>	3 512,01  <b>3 512,01</b>		4 000,00 4 000,00  <b>11 512,01</b>



1	2	3	4	5	6	7	8	9	10	11
10.	SMOLEŃ	Organizacja imprez integracyjnych						5 000,00		5 000,00
		Zakup naczyń do świetlicy					1 500,00			1 500,00
		Zakup stołów i ławek					2 500,00			2 500,00
		Zakup namiotu rozkładanego					2 000,00			2 000,00
		Utwardzenie nawierzchni przy świetlicy					1 000,00			1 000,00
		Zakup oświetlenia do świetlicy					1 000,00			1 000,00
		<b>PLAN</b>					<b>8 000,00</b>	<b>5 000,00</b>		<b>13 000,00</b>
11.	STARY KLUKOM	Zakup i wymiana drzwi wejściowych wraz z zadaszeniem do świetlicy					2 000,00			2 000,00
		Zakup pieca i wykonanie instalacji gazowej na świetlicy ( INWESTYCJA)					9 000,00			9 000,00
		Organizacja imprez integracyjnych						2 003,35		2 003,35
		Zakup kwiatów i krzewów dla sołectwa			300,00					300,00
		<b>PLAN</b>			<b>300,00</b>		<b>11 000,00</b>	<b>2 003,35</b>		<b>13 303,35</b>
12.	STRADZEWO	Wykonanie dokumentacji, zakup materiałów i wykonanie wiaty drewnianej (INWESTYCJA)						13 410,81		13 410,81
		Zakup namiotu ogrodowego						1 000,00		1 000,00
		Organizacja imprez integracyjnych min. Dzień Dziecka, Mikołajki						1 000,00		1 000,00
		<b>PLAN</b>						<b>15 410,81</b>		<b>15 410,81</b>
13.	SULINO	Doposażenie świetlicy wiejskiej, założenie kafli w łazience					5 507,53			5 507,53
		Utworzenie dwóch stanowisk komputerowych z akcesoriami i z zestawem do monitoringu.					6 500,00			6 500,00
		Projektor multimedialny								
		Organizacja imprez integracyjnych, zakupienie gier planszowych oraz programów edukacyjnych dla dzieci						4 300,00		4 300,00
		Zakup stojaków na rowery oraz ławek z oparciem przy placu zabaw						500,00		500,00
		Zakup stojaków na rowery oraz ławek z oparciem przy świetlicy						500,00		500,00
		<b>PLAN</b>				<b>12 507,53</b>	<b>4 800,00</b>		<b>17 307,53</b>	
14.	SULISZEWO	Zrobienie schodów na scenę w sali wiejskiej w Suliszewie					1 000,00			1 000,00
		Uzupełnienie strojów wiejskich						679,10		679,10
		Zakup żaluzji zewnętrznych na okna w świetlicy wiejskiej					9 100,00			9 100,00
		Organizacja imprez integracyjnych min. Dzień Dziecka, Mikołajki, Dożynki						4 500,00		4 500,00
		<b>PLAN</b>				<b>10 100,00</b>	<b>5 179,10</b>		<b>15 279,10</b>	
15.	WARDYŃ	Organizacja imprez integracyjnych min. Dzień Dziecka, Choinka, Dzień Kobiet, itp.						7 000,00		7 000,00
		Odświeżenie świetlicy wiejskiej w Wardyniu					1 500,00			1 500,00
		Zakup opierzenia oraz rynien na wiatę przy świetlicy w Wardyniu					1 730,00			1 730,00
		Zakup szaf ściennych z zamkami na świetlicę w Wardyniu					5 000,00			5 000,00
		Wykonanie remontu okien oraz drzwi w świetlicy wiejskiej w Chelpie					4 000,00			4 000,00
		<b>PLAN</b>					<b>12 230,00</b>	<b>7 000,00</b>		<b>19 230,00</b>
16.	WITOSZYN	Zakup ławek i urządzeń na plac zabaw						8 009,40		8 009,40
		Organizacja imprez integracyjnych min. Dzień Dziecka, Choinka, Dzień Kobiet, itp.						1 000,00		1 000,00
		<b>PLAN</b>						<b>9 009,40</b>		<b>9 009,40</b>
17.	ZAMEĆCIN	Wyposażenie sali wiejskiej					8 000,00			8 000,00
		Zagospodarowanie terenu wokół boiska							3 500,00	3 500,00
		Organizacja imprez integracyjnych min. Dzień Dziecka, Choinka, Dzień Kobiet						7 045,66		7 045,66
		<b>PLAN</b>					<b>8 000,00</b>	<b>7 045,66</b>	<b>3 500,00</b>	<b>18 545,66</b>
18.	ZWIERZYN	Zakup kosiarki samojezdnej (traktorek) z akcesoriami ( INWESTYCJA)				7 500,00				7 500,00
		Zakup obrusów na wyposażenie świetlicy wiejskiej					1 000,00			1 000,00
		Zakup niezbędnych artykułów do organizacji stoiska i przygotowania wieńca na dożynki gminne						600,00		600,00
		Częściowy remont polnych dróg w sołectwie w zakresie równania i wypełniania nierówności	1 800,00							1 800,00
		Organizacja imprez integracyjnych np. choinka, dzień dziecka, dzień kobiet, itp.						2 034,55		2 034,55
		<b>PLAN</b>	<b>1 800,00</b>			<b>7 500,00</b>	<b>1 000,00</b>	<b>2 634,55</b>		<b>12 934,55</b>

1	2	3	4	5	6	7	8	9	10	11
	<b>PODSUMOWANIE</b>	<b>PLAN</b>	<b>18 080,14</b>	<b>4 018,28</b>	<b>300,00</b>	<b>13 500,00</b>	<b>108 600,95</b>	<b>104 023,06</b>	<b>17 100,00</b>	<b>265 622,43</b>

**Plan dochodów i wydatków rachunków dochodów oświatowych jednostek budżetowych  
w 2015 roku**

w złotych

Lp.	Wyszczególnienie	Stan środków obrotowych na początek roku	Dochody ogółem	Wydatki ogółem	Stan środków obrotowych na koniec roku
1	2	3	4	5	6
1.	Przedszkole Nr 1 z Oddz.Integr. w Choszczynie	0,00	315 600,00	315 600,00	0,00
2.	Publiczne Przedszkole Nr 2 z grupą żłobkową w Choszczynie	0,00	269 700,00	269 700,00	0,00
3.	Publiczne Przedszkole Nr 4 w Choszczynie	0,00	169 150,00	169 150,00	0,00
4.	Publiczne Przedszkole Nr 5 z grupą żłobkową w Choszczynie	0,00	267 750,00	267 750,00	0,00
5.	Publiczne Gimnazjum w Choszczynie	0,00	130 400,00	130 400,00	0,00
6.	Szkoła Podstawowa Nr 1 w Choszczynie	0,00	40 520,00	40 520,00	0,00
7.	Szkoła Podstawowa Nr 3 w Choszczynie	0,00	9 210,00	9 210,00	0,00
8.	Szkoła Podstawowa w Korytowie	0,00	2 810,00	2 810,00	0,00
9.	Szkoła Podstawowa w Sławęcinie	0,00	13 520,00	13 520,00	0,00
<b>Ogółem</b>		<b>0,00</b>	<b>1 218 660,00</b>	<b>1 218 660,00</b>	<b>0,00</b>