

**Dochody budżetu Gminy Choszczno na 2016 r.**

w złotych

Dział	Rozdział	§	WYSZCZEGÓLNIENIE	Prognoza na 2016	z tego:	
					Dochody bieżące	Dochody majątkowe
1	2	3	4	5	6	7
<b>010</b>			<b>Rolnictwo i łowiectwo</b>	<b>1 376 800,00</b>	<b>7 000,00</b>	<b>1 369 800,00</b>
	<b>01095</b>		<b>Pozostała działalność</b>	<b>1 376 800,00</b>	<b>7 000,00</b>	<b>1 369 800,00</b>
		0750	Wpływy z najmu i dzierżawy składników majątkowych Skarbu Państwa, jednostek samorządu terytorialnego lub innych jednostek zaliczanych do sektora finansów publicznych oraz innych umów o podobnym charakterze	7 000,00	7 000,00	0,00
		0770	Wpływy z tytułu odpłatnego nabycia prawa własności oraz prawa użytkowania wieczystego nieruchomości	1 369 800,00	0,00	1 369 800,00
<b>700</b>			<b>Gospodarka mieszkaniowa</b>	<b>5 390 000,00</b>	<b>3 310 000,00</b>	<b>2 080 000,00</b>
	<b>70004</b>		<b>Różne jednostki obsługi gospodarki mieszkaniowej</b>	<b>2 110 000,00</b>	<b>2 110 000,00</b>	<b>0,00</b>
		0690	Wpływy z różnych opłat	80 000,00	80 000,00	0,00
		0750	Wpływy z najmu i dzierżawy składników majątkowych Skarbu Państwa, jednostek samorządu terytorialnego lub innych jednostek zaliczanych do sektora finansów publicznych oraz innych umów o podobnym charakterze	1 920 000,00	1 920 000,00	0,00
		0830	Wpływy z usług	1 000,00	1 000,00	0,00
		0920	Wpływy z pozostałych odsetek	97 000,00	97 000,00	0,00
		0970	Wpływy z różnych dochodów	12 000,00	12 000,00	0,00
	<b>70005</b>		<b>Gospodarka gruntami i nieruchomościami</b>	<b>3 280 000,00</b>	<b>1 200 000,00</b>	<b>2 080 000,00</b>
		0470	Wpływy z opłat za trwały zarząd, użytkowanie i służebności	56 000,00	56 000,00	0,00
		0550	Wpływy z opłat z tytułu użytkowania wieczystego nieruchomości	500 000,00	500 000,00	0,00
		0690	Wpływy z różnych opłat	500,00	500,00	0,00
		0750	Wpływy z najmu i dzierżawy składników majątkowych Skarbu Państwa, jednostek samorządu terytorialnego lub innych jednostek zaliczanych do sektora finansów publicznych oraz innych umów o podobnym charakterze	600 000,00	600 000,00	0,00
		0760	Wpływy z tytułu przekształcenia prawa użytkowania wieczystego przysługującego osobom fizycznym w prawo własności	80 000,00	0,00	80 000,00
		0770	Wpływy z tytułu odpłatnego nabycia prawa własności oraz prawa użytkowania wieczystego nieruchomości	2 000 000,00	0,00	2 000 000,00
		0920	Wpływy z pozostałych odsetek	43 500,00	43 500,00	0,00
<b>710</b>			<b>Działalność usługowa</b>	<b>13 000,00</b>	<b>13 000,00</b>	<b>0,00</b>
	<b>71035</b>		<b>Cmentarze</b>	<b>13 000,00</b>	<b>13 000,00</b>	<b>0,00</b>
		2020	Dotacje celowe otrzymane z budżetu państwa na zadania bieżące realizowane przez gminę na podstawie porozumień z organami administracji rządowej			
<b>750</b>			<b>Administracja publiczna</b>	<b>277 650,00</b>	<b>277 650,00</b>	<b>0,00</b>
	<b>75011</b>		<b>Urzędy wojewódzkie</b>	<b>150 650,00</b>	<b>150 650,00</b>	<b>0,00</b>
		0970	Wpływy z różnych dochodów	10 000,00	10 000,00	0,00
		2010	Dotacje celowe otrzymane z budżetu państwa na realizację zadań bieżących z zakresu administracji rządowej oraz innych zadań zleconych gminie (związkom gmin) ustawami	140 600,00	140 600,00	0,00
		2360	Dochody jednostek samorządu terytorialnego związane z realizacją zadań z zakresu administracji rządowej oraz innych zadań zleconych ustawami	50,00	50,00	0,00
	<b>75023</b>		<b>Urzędy gmin (miast i miast na prawach powiatu)</b>	<b>2 000,00</b>	<b>2 000,00</b>	<b>0,00</b>
		0830	Wpływy z usług	2 000,00	2 000,00	0,00
	<b>75095</b>		<b>Pozostała działalność</b>	<b>125 000,00</b>	<b>125 000,00</b>	<b>0,00</b>
		0920	Wpływy z pozostałych odsetek	1 500,00	1 500,00	0,00
		0970	Wpływy z różnych dochodów	123 500,00	123 500,00	0,00
<b>751</b>			<b>Urzędy naczelnych organów władzy państwowej, kontroli i ochrony prawa oraz sądownictwa</b>	<b>4 380,00</b>	<b>4 380,00</b>	<b>0,00</b>
	<b>75101</b>		<b>Urzędy naczelnych organów władzy państwowej, kontroli i ochrony prawa</b>	<b>4 380,00</b>	<b>4 380,00</b>	<b>0,00</b>
		2010	Dotacje celowe otrzymane z budżetu państwa na realizację zadań bieżących z zakresu administracji rządowej oraz innych zadań zleconych gminie (związkom gmin) ustawami	4 380,00	4 380,00	0,00

<b>754</b>		<b>Bezpieczeństwo publiczne i ochrona przeciwpożarowa</b>	<b>3 500,00</b>	<b>3 500,00</b>	<b>0,00</b>
	<b>75412</b>	<b>Ochotnicze straże pożarne</b>	<b>3 500,00</b>	<b>3 500,00</b>	<b>0,00</b>
	0920	Wpływy z pozostałych odsetek	200,00	200,00	0,00
	0970	Wpływy z różnych dochodów	3 300,00	3 300,00	0,00
<b>756</b>		<b>Dochody od osób prawnych, od osób fizycznych i od innych jednostek nie posiadających osobowości prawnej oraz wydatki związane z ich poborem</b>	<b>28 151 912,76</b>	<b>28 151 912,76</b>	<b>0,00</b>
	<b>75601</b>	<b>Wpływy z podatku dochodowego od osób fizycznych</b>	<b>20 000,00</b>	<b>20 000,00</b>	<b>0,00</b>
	0350	Wpływy z podatku od działalności gospodarczej osób fizycznych, opłacanego w formie karty podatkowej	19 500,00	19 500,00	0,00
	0910	Wpływy z odsetek od nieterminowych wpłat z tytułu podatków i opłat	500,00	500,00	0,00
	<b>75615</b>	<b>Wpływy z podatku rolnego, podatku leśnego, podatku od czynności cywilnoprawnych, podatków i opłat lokalnych od osób prawnych i innych jednostek organizacyjnych</b>	<b>6 691 000,00</b>	<b>6 691 000,00</b>	<b>0,00</b>
	0310	Wpływy z podatku od nieruchomości	6 000 000,00	6 000 000,00	0,00
	0320	Wpływy z podatku rolnego	450 000,00	450 000,00	0,00
	0330	Wpływy z podatku leśnego	130 000,00	130 000,00	0,00
	0340	Wpływy z podatku od środków transportowych	90 000,00	90 000,00	0,00
	0500	Wpływy z podatku od czynności cywilnoprawnych	10 000,00	10 000,00	0,00
	0690	Wpływy z różnych opłat	500,00	500,00	0,00
	0910	Wpływy z odsetek od nieterminowych wpłat z tytułu podatków i opłat	10 500,00	10 500,00	0,00
	<b>75616</b>	<b>Wpływy z podatku rolnego, podatku leśnego, podatku od spadków i darowizn, podatku od czynności cywilnoprawnych oraz podatków i opłat lokalnych od osób fizycznych</b>	<b>6 251 000,00</b>	<b>6 251 000,00</b>	<b>0,00</b>
	0310	Wpływy z podatku od nieruchomości	3 371 000,00	3 371 000,00	0,00
	0320	Wpływy z podatku rolnego	1 650 000,00	1 650 000,00	0,00
	0330	Wpływy z podatku leśnego	6 000,00	6 000,00	0,00
	0340	Wpływy z podatku od środków transportowych	190 000,00	190 000,00	0,00
	0360	Wpływy z podatku od spadków i darowizn	100 000,00	100 000,00	0,00
	0370	Wpływy z opłaty od posiadania psów	4 000,00	4 000,00	0,00
	0430	Wpływy z opłaty targowej	100 000,00	100 000,00	0,00
	0500	Wpływy z podatku od czynności cywilnoprawnych	700 000,00	700 000,00	0,00
	0690	Wpływy z różnych opłat	5 000,00	5 000,00	0,00
	0910	Wpływy z odsetek od nieterminowych wpłat z tytułu podatków i opłat	125 000,00	125 000,00	0,00
	<b>75618</b>	<b>Wpływy z innych opłat stanowiących dochody jednostek samorządu terytorialnego na podstawie ustaw</b>	<b>1 089 912,76</b>	<b>1 089 912,76</b>	<b>0,00</b>
	0410	Wpływy z opłaty skarbowej	291 912,76	291 912,76	0,00
	0480	Wpływy z opłat za wydawanie zezwoleń na sprzedaż alkoholu	496 000,00	496 000,00	0,00
	0490	Wpływy z innych lokalnych opłat pobieranych przez jednostki samorządu terytorialnego na podstawie odrębnych ustaw	300 000,00	300 000,00	0,00
	0590	Wpływy z opłat za koncesje i licencje	500,00	500,00	0,00
	0690	Wpływy z różnych opłat	500,00	500,00	0,00
	0910	Wpływy z odsetek od nieterminowych wpłat z tytułu podatków i opłat	1 000,00	1 000,00	0,00
	<b>75621</b>	<b>Udziały gmin w podatkach stanowiących dochód budżetu państwa</b>	<b>14 100 000,00</b>	<b>14 100 000,00</b>	<b>0,00</b>
	0010	Wpływy z podatku dochodowego od osób fizycznych	13 670 125,00	13 670 125,00	0,00
	0020	Wpływy z podatku dochodowego od osób prawnych	429 875,00	429 875,00	0,00
<b>758</b>		<b>Różne rozliczenia</b>	<b>19 400 000,00</b>	<b>19 400 000,00</b>	<b>0,00</b>
	<b>75801</b>	<b>Część oświatowa subwencji ogólnej dla jednostek samorządu terytorialnego</b>	<b>13 083 996,00</b>	<b>13 083 996,00</b>	<b>0,00</b>
	2920	Subwencje ogólne z budżetu państwa	13 083 996,00	13 083 996,00	0,00
	<b>75807</b>	<b>Część wyrównawcza subwencji ogólnej dla gmin</b>	<b>5 599 535,00</b>	<b>5 599 535,00</b>	<b>0,00</b>
	2920	Subwencje ogólne z budżetu państwa	5 599 535,00	5 599 535,00	0,00
	<b>75814</b>	<b>Różne rozliczenia finansowe</b>	<b>241 111,00</b>	<b>241 111,00</b>	<b>0,00</b>
	0970	Wpływy z różnych dochodów	241 111,00	241 111,00	0,00
	<b>75831</b>	<b>Część równoważąca subwencji ogólnej dla gmin</b>	<b>475 358,00</b>	<b>475 358,00</b>	<b>0,00</b>
	2920	Subwencje ogólne z budżetu państwa	475 358,00	475 358,00	0,00

<b>801</b>		<b>Oświata i wychowanie</b>	<b>3 500,00</b>	<b>3 500,00</b>	<b>0,00</b>
	<b>80101</b>	<b>Szkoły podstawowe</b>	<b>500,00</b>	<b>500,00</b>	<b>0,00</b>
		0970 Wpływy z różnych dochodów	500,00	500,00	0,00
	<b>80104</b>	<b>Przedszkola</b>	<b>500,00</b>	<b>500,00</b>	<b>0,00</b>
		0970 Wpływy z różnych dochodów	500,00	500,00	0,00
	<b>80114</b>	<b>Zespoły obsługi ekonomiczno- administracyjne szkół</b>	<b>2 500,00</b>	<b>2 500,00</b>	<b>0,00</b>
		0970 Wpływy z różnych dochodów	2 500,00	2 500,00	0,00
<b>851</b>		<b>Ochrona zdrowia</b>	<b>5 000,00</b>	<b>5 000,00</b>	<b>0,00</b>
	<b>85195</b>	<b>Pozostała działalność</b>	<b>5 000,00</b>	<b>5 000,00</b>	<b>0,00</b>
		0840 Wpływy ze sprzedaży wyrobów	4 500,00	4 500,00	0,00
		0970 Wpływy z różnych dochodów	500,00	500,00	0,00
<b>852</b>		<b>Pomoc społeczna</b>	<b>8 798 100,00</b>	<b>8 798 100,00</b>	<b>0,00</b>
	<b>85203</b>	<b>Ośrodki wsparcia</b>	<b>546 100,00</b>	<b>546 100,00</b>	<b>0,00</b>
		0840 Wpływy ze sprzedaży wyrobów	1 000,00	1 000,00	0,00
		0970 Wpływy z różnych dochodów	100,00	100,00	0,00
		2010 Dotacje celowe otrzymane z budżetu państwa na realizację zadań bieżących z zakresu administracji rządowej oraz innych zadań zleconych gminie (związkom gmin) ustawami	545 000,00	545 000,00	0,00
	<b>85212</b>	<b>Świadczenia rodzinne, świadczenia z funduszu alimentacyjnego oraz składki na ubezpieczenia emerytalne i rentowe z ubezpieczenia społecznego</b>	<b>6 338 000,00</b>	<b>6 338 000,00</b>	<b>0,00</b>
		2010 Dotacje celowe otrzymane z budżetu państwa na realizację zadań bieżących z zakresu administracji rządowej oraz innych zadań zleconych gminie (związkom gmin) ustawami	6 238 000,00	6 238 000,00	0,00
		2360 Dochody jednostek samorządu terytorialnego związane z realizacją zadań z zakresu administracji rządowej oraz innych zadań zleconych ustawami	100 000,00	100 000,00	0,00
	<b>85213</b>	<b>Składki na ubezpieczenia zdrowotne opłacane za osoby pobierające niektóre świadczenia z pomocy społecznej oraz niektóre świadczenia rodzinne</b>	<b>93 000,00</b>	<b>93 000,00</b>	<b>0,00</b>
		2010 Dotacje celowe otrzymane z budżetu państwa na realizację zadań bieżących z zakresu administracji rządowej oraz innych zadań zleconych gminie (związkom gmin) ustawami	34 000,00	34 000,00	0,00
		2030 Dotacje celowe otrzymane z budżetu państwa na realizację własnych zadań bieżących gmin (związków gmin)	59 000,00	59 000,00	0,00
	<b>85214</b>	<b>Zasiłki i pomoc w naturze oraz składki na ubezpieczenia emerytalne i rentowe</b>	<b>500 000,00</b>	<b>500 000,00</b>	<b>0,00</b>
		0970 Wpływy z różnych dochodów	7 000,00	7 000,00	0,00
		2030 Dotacje celowe otrzymane z budżetu państwa na realizację własnych zadań bieżących gmin (związków gmin)	493 000,00	493 000,00	0,00
	<b>85216</b>	<b>Zasiłki stałe</b>	<b>472 000,00</b>	<b>472 000,00</b>	<b>0,00</b>
		2030 Dotacje celowe otrzymane z budżetu państwa na realizację własnych zadań bieżących gmin (związków gmin)	472 000,00	472 000,00	0,00
	<b>85219</b>	<b>Ośrodki pomocy społecznej</b>	<b>338 500,00</b>	<b>338 500,00</b>	<b>0,00</b>
		0970 Wpływy z różnych dochodów	500,00	500,00	0,00
		2030 Dotacje celowe otrzymane z budżetu państwa na realizację własnych zadań bieżących gmin (związków gmin)	338 000,00	338 000,00	0,00
	<b>85228</b>	<b>Usługi opiekuńcze i specjalistyczne usługi opiekuńcze</b>	<b>160 500,00</b>	<b>160 500,00</b>	<b>0,00</b>
		0830 Wpływy z usług	20 000,00	20 000,00	0,00
		2010 Dotacje celowe otrzymane z budżetu państwa na realizację zadań bieżących z zakresu administracji rządowej oraz innych zadań zleconych gminie (związkom gmin) ustawami	140 000,00	140 000,00	0,00
		2360 Dochody jednostek samorządu terytorialnego związane z realizacją zadań z zakresu administracji rządowej oraz innych zadań zleconych ustawami	500,00	500,00	0,00
	<b>85295</b>	<b>Pozostała działalność</b>	<b>350 000,00</b>	<b>350 000,00</b>	<b>0,00</b>
		0970 Wpływy z różnych dochodów	67 000,00	67 000,00	0,00
		2030 Dotacje celowe otrzymane z budżetu państwa na realizację własnych zadań bieżących gmin (związków gmin)	283 000,00	283 000,00	0,00

<b>900</b>		<b>Gospodarka komunalna i ochrona środowiska</b>	<b>4 630 000,00</b>	<b>4 630 000,00</b>	<b>0,00</b>
	<b>90002</b>	<b>Gospodarka odpadami</b>	<b>4 200 000,00</b>	<b>4 200 000,00</b>	<b>0,00</b>
	0490	Wpływy z innych lokalnych opłat pobieranych przez jednostki samorządu terytorialnego na podstawie odrębnych ustaw	4 195 000,00	4 195 000,00	0,00
	0690	Wpływy z różnych opłat	3 000,00	3 000,00	0,00
	0910	Wpływy z odsetek od nieterminowych wpłat z tytułu podatków i opłat	2 000,00	2 000,00	0,00
	<b>90019</b>	<b>Wpływy i wydatki związane z gromadzeniem środków z opłat i kar za korzystanie ze środowiska</b>	<b>300 000,00</b>	<b>300 000,00</b>	<b>0,00</b>
	0690	Wpływy z różnych opłat	300 000,00	300 000,00	0,00
	<b>90095</b>	<b>Pozostała działalność</b>	<b>130 000,00</b>	<b>130 000,00</b>	<b>0,00</b>
	0750	Wpływy z najmu i dzierżawy składników majątkowych Skarbu Państwa, jednostek samorządu terytorialnego lub innych jednostek zaliczanych do sektora finansów publicznych oraz innych umów o podobnym charakterze	70 000,00	70 000,00	0,00
	0830	Wpływy z usług	60 000,00	60 000,00	0,00
<b>921</b>		<b>Kultura i ochrona dziedzictwa narodowego</b>	<b>443 700,00</b>	<b>0,00</b>	<b>443 700,00</b>
	<b>92120</b>	<b>Ochrona zabytków i opieka nad zabytkami</b>	<b>443 700,00</b>	<b>0,00</b>	<b>443 700,00</b>
	6300	Dotacja celowa otrzymana z tytułu pomocy finansowej udzielanej między jednostkami samorządu terytorialnego na dofinansowanie własnych zadań inwestycyjnych i zakupów inwestycyjnych	443 700,00	0,00	443 700,00
<b>926</b>		<b>Kultura fizyczna</b>	<b>1 630 800,00</b>	<b>1 630 800,00</b>	<b>0,00</b>
	<b>92601</b>	<b>Obiekty sportowe</b>	<b>1 630 800,00</b>	<b>1 630 800,00</b>	<b>0,00</b>
	0750	Wpływy z najmu i dzierżawy składników majątkowych Skarbu Państwa, jednostek samorządu terytorialnego lub innych jednostek zaliczanych do sektora finansów publicznych oraz innych umów o podobnym charakterze	40 000,00	40 000,00	0,00
	0830	Wpływy z usług	1 590 000,00	1 590 000,00	0,00
	0920	Wpływy z pozostałych odsetek	300,00	300,00	0,00
	0970	Wpływy z różnych dochodów	500,00	500,00	0,00
<b>Dochody ogółem</b>			<b>70 128 342,76</b>	<b>66 234 842,76</b>	<b>3 893 500,00</b>

Załącznik nr 1a  
do uchwały Rady Miejskiej w Choszczynie nr XIII/104/2015  
z dnia 21 grudnia 2015 r.

**Struktura dochodów gminy Choszczno na 2016 r.**  
w układzie graficznym  
(wyciąg z załącznika nr 1)

Lp.	WYSZCZEGÓLNIENIE	Kwota / zł /	Udział w strukturze / % /
1	2	3	4
1.	Dochody z podatków, opłat, majątku Gminy	41 765 773,76	59,6%
2.	Subwencje	19 158 889,00	27,3%
3.	Dotacje celowe na zadania realizowane z zakresu administracji rządowej i na zadania bieżące na podstawie porozumień z organami administracji rządowej	7 114 980,00	10,1%
4.	Dotacje celowe z budżetu państwa i funduszy celowych, środki z budżetu Unii Europejskiej oraz środki pozyskane z innych źródeł na dofinansowanie zadań własnych gminy (inwestycyjnych i bieżących)	2 088 700,00	3,0%
<b>RAZEM</b>		<b>70 128 342,76</b>	<b>100,00%</b>

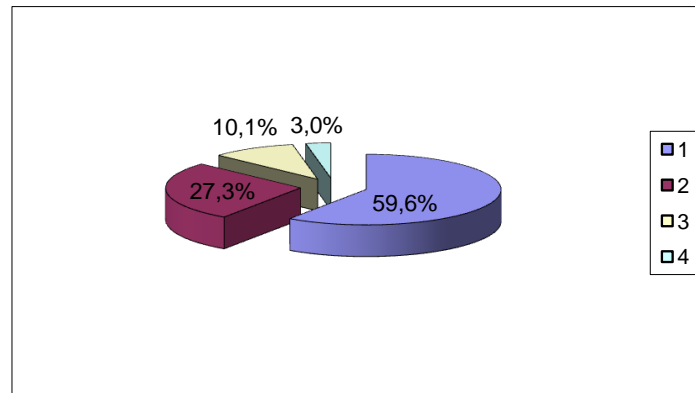

Wydatki budżetu gminy na 2016r.

AUTOOPRAWKA

w złotych

Dział	Rozdział	Nazwa	Plan na 2016 r. (5+13)	z tego:													
				Wydatki bieżące	w tym:						Wydatki majątkowe	z tego					
					Wydatki jednostek budżetowych		Dotacje na zadania bieżące	Świadczenia na rzecz osób fizycznych	Wydatki na programy finansowane z udziałem środków pochodzących z budżetu Unii Europejskiej oraz niepodleg. zwrotowi z pomocy udzielanej przez państwa członkowskie Europejskiego Porozumienia o Wolnym Handlu (EFTA) oraz innych środków pochodzących ze źródeł zagranicznych niepodlegających zwrotowi, w części związanej z	Wydatki z tytułu poręczeń i gwarancji		Wydatki na obsługę długu	Inwestycje i zakupy inwestycyjne	w tym			
					Wynagrodzenia i składki od nich naliczane	Wydatki związane z realizacją zadań statutowych								Wydatki na programy finansowane z udziałem środków, o których mowa w art.5 ust.1 pkt 2 i 3 ustawy o fin. publ., w części związanej z realizacją zadań jednostki samorządu terytorialnego	Zakup i objęcie akcji i udziałów	Wniesienie wkładów do spółek prawa handlowego	
1	2	3	4	5	6	7	8	9	10	11	12	13	14	15	16	17	
<b>010</b>		<b>Rolnictwo i łowiectwo</b>	<b>53 000,00</b>	<b>53 000,00</b>	<b>0,00</b>	<b>53 000,00</b>	<b>0,00</b>	<b>0,00</b>	<b>0,00</b>	<b>0,00</b>	<b>0,00</b>	<b>0,00</b>	<b>0,00</b>	<b>0,00</b>	<b>0,00</b>	<b>0,00</b>	<b>0,00</b>
	01008	Melioracje wodne	200,00	200,00	0,00	200,00	0,00	0,00	0,00	0,00	0,00	0,00	0,00	0,00	0,00	0,00	0,00
	01030	Izby rolnicze	50 000,00	50 000,00	0,00	50 000,00	0,00	0,00	0,00	0,00	0,00	0,00	0,00	0,00	0,00	0,00	0,00
	01095	Pozostała działalność	2 800,00	2 800,00	0,00	2 800,00	0,00	0,00	0,00	0,00	0,00	0,00	0,00	0,00	0,00	0,00	0,00
<b>600</b>		<b>Transport i łączność</b>	<b>2 288 000,00</b>	<b>764 000,00</b>	<b>0,00</b>	<b>764 000,00</b>	<b>0,00</b>	<b>0,00</b>	<b>0,00</b>	<b>0,00</b>	<b>0,00</b>	<b>1 524 000,00</b>	<b>1 524 000,00</b>	<b>1 400 000,00</b>	<b>0,00</b>	<b>0,00</b>	<b>0,00</b>
	60016	Drogi publiczne gminne	2 288 000,00	764 000,00	0,00	764 000,00	0,00	0,00	0,00	0,00	0,00	1 524 000,00	1 524 000,00	1 400 000,00	0,00	0,00	0,00
<b>700</b>		<b>Gospodarka mieszkaniowa</b>	<b>2 768 500,00</b>	<b>2 349 500,00</b>	<b>424 000,00</b>	<b>1 925 500,00</b>	<b>0,00</b>	<b>0,00</b>	<b>0,00</b>	<b>0,00</b>	<b>0,00</b>	<b>419 000,00</b>	<b>419 000,00</b>	<b>0,00</b>	<b>0,00</b>	<b>0,00</b>	<b>0,00</b>
	70004	Różne jednostki obsługi gospodarki mieszkaniowej	2 113 500,00	2 098 500,00	424 000,00	1 674 500,00	0,00	0,00	0,00	0,00	0,00	15 000,00	15 000,00	0,00	0,00	0,00	0,00
	70005	Gospodarka gruntami i nieruchomościami	651 000,00	251 000,00	0,00	251 000,00	0,00	0,00	0,00	0,00	0,00	400 000,00	400 000,00	0,00	0,00	0,00	0,00
	70095	Pozostała działalność	4 000,00	0,00	0,00	0,00	0,00	0,00	0,00	0,00	0,00	4 000,00	4 000,00	0,00	0,00	0,00	0,00
<b>710</b>		<b>Działalność usługowa</b>	<b>620 000,00</b>	<b>620 000,00</b>	<b>4 500,00</b>	<b>615 500,00</b>	<b>0,00</b>	<b>0,00</b>	<b>0,00</b>	<b>0,00</b>	<b>0,00</b>	<b>0,00</b>	<b>0,00</b>	<b>0,00</b>	<b>0,00</b>	<b>0,00</b>	<b>0,00</b>
	71004	Plany zagospodarowania przestrzennego	220 000,00	220 000,00	4 500,00	215 500,00	0,00	0,00	0,00	0,00	0,00	0,00	0,00	0,00	0,00	0,00	0,00
	71035	Cmentarze	400 000,00	400 000,00	0,00	400 000,00	0,00	0,00	0,00	0,00	0,00	0,00	0,00	0,00	0,00	0,00	0,00
<b>750</b>		<b>Administracja publiczna</b>	<b>6 389 176,00</b>	<b>6 035 176,00</b>	<b>4 388 000,00</b>	<b>1 351 676,00</b>	<b>0,00</b>	<b>295 500,00</b>	<b>0,00</b>	<b>0,00</b>	<b>0,00</b>	<b>354 000,00</b>	<b>354 000,00</b>	<b>0,00</b>	<b>0,00</b>	<b>0,00</b>	<b>0,00</b>
	75011	Urzędy wojewódzkie	515 568,00	515 568,00	412 000,00	103 568,00	0,00	0,00	0,00	0,00	0,00	0,00	0,00	0,00	0,00	0,00	0,00
	75022	Rady gmin ( miast i miast na prawach powiatu)	250 000,00	250 000,00	0,00	35 000,00	0,00	215 000,00	0,00	0,00	0,00	0,00	0,00	0,00	0,00	0,00	0,00
	75023	Urzędy gmin ( miast i miast na prawach powiatu)	5 188 508,00	4 834 508,00	3 915 000,00	912 508,00	0,00	7 000,00	0,00	0,00	0,00	354 000,00	354 000,00	0,00	0,00	0,00	0,00
	75075	Promocja jednostek samorządu terytorialnego	200 000,00	200 000,00	1 000,00	199 000,00	0,00	0,00	0,00	0,00	0,00	0,00	0,00	0,00	0,00	0,00	0,00
	75095	Pozostała działalność	235 100,00	235 100,00	60 000,00	101 600,00	0,00	73 500,00	0,00	0,00	0,00	0,00	0,00	0,00	0,00	0,00	0,00
<b>751</b>		<b>Urzędy naczelnych organów władzy państwowej, kontroli i ochrony prawa oraz sądownictwa</b>	<b>4 380,00</b>	<b>4 380,00</b>	<b>4 380,00</b>	<b>0,00</b>	<b>0,00</b>	<b>0,00</b>	<b>0,00</b>	<b>0,00</b>	<b>0,00</b>	<b>0,00</b>	<b>0,00</b>	<b>0,00</b>	<b>0,00</b>	<b>0,00</b>	<b>0,00</b>
	75101	Urzędy naczelnych organów władzy państwowej, kontroli i ochrony prawa	4 380,00	4 380,00	4 380,00	0,00	0,00	0,00	0,00	0,00	0,00	0,00	0,00	0,00	0,00	0,00	0,00
<b>752</b>		<b>Obrona narodowa</b>	<b>1 000,00</b>	<b>1 000,00</b>	<b>0,00</b>	<b>1 000,00</b>	<b>0,00</b>	<b>0,00</b>	<b>0,00</b>	<b>0,00</b>	<b>0,00</b>	<b>0,00</b>	<b>0,00</b>	<b>0,00</b>	<b>0,00</b>	<b>0,00</b>	<b>0,00</b>
	75212	Pozostałe wydatki obronne	1 000,00	1 000,00	0,00	1 000,00	0,00	0,00	0,00	0,00	0,00	0,00	0,00	0,00	0,00	0,00	0,00

<b>754</b>	<b>Bezpieczeństwo publiczne i ochrona przeciwpożarowa</b>	<b>448 000,00</b>	<b>448 000,00</b>	<b>83 000,00</b>	<b>314 000,00</b>	<b>15 000,00</b>	<b>36 000,00</b>	<b>0,00</b>	<b>0,00</b>	<b>0,00</b>	<b>0,00</b>	<b>0,00</b>	<b>0,00</b>	<b>0,00</b>	<b>0,00</b>	<b>0,00</b>
75412	Ochotnicze straże pożarne	404 000,00	404 000,00	83 000,00	285 000,00	0,00	36 000,00	0,00	0,00	0,00	0,00	0,00	0,00	0,00	0,00	0,00
75414	Obrona cywilna	5 000,00	5 000,00	0,00	5 000,00	0,00	0,00	0,00	0,00	0,00	0,00	0,00	0,00	0,00	0,00	0,00
75415	Zadania ratownictwa górskiego i wodnego	15 000,00	15 000,00	0,00	0,00	15 000,00	0,00	0,00	0,00	0,00	0,00	0,00	0,00	0,00	0,00	0,00
75421	Zarządzanie kryzysowe	9 000,00	9 000,00	0,00	9 000,00	0,00	0,00	0,00	0,00	0,00	0,00	0,00	0,00	0,00	0,00	0,00
75495	Pozostała działalność	15 000,00	15 000,00	0,00	15 000,00	0,00	0,00	0,00	0,00	0,00	0,00	0,00	0,00	0,00	0,00	0,00
<b>757</b>	<b>Obsługa długu publicznego</b>	<b>1 918 000,00</b>	<b>1 918 000,00</b>	<b>0,00</b>	<b>0,00</b>	<b>0,00</b>	<b>0,00</b>	<b>0,00</b>	<b>618 000,00</b>	<b>1 300 000,00</b>	<b>0,00</b>	<b>0,00</b>	<b>0,00</b>	<b>0,00</b>	<b>0,00</b>	<b>0,00</b>
75702	Obsługa papierów wartościowych, kredytów i pożyczek jednostek samorządu terytorialnego	1 300 000,00	1 300 000,00	0,00	0,00	0,00	0,00	0,00	0,00	1 300 000,00	0,00	0,00	0,00	0,00	0,00	0,00
75704	Rozliczenia z tytułu poręczeń i gwarancji udzielonych przez Skarb Państwa lub jednostkę samorządu terytorialnego	618 000,00	618 000,00	0,00	0,00	0,00	0,00	0,00	618 000,00	0,00	0,00	0,00	0,00	0,00	0,00	0,00
<b>758</b>	<b>Różne rozliczenia</b>	<b>250 000,00</b>	<b>250 000,00</b>	<b>0,00</b>	<b>250 000,00</b>	<b>0,00</b>	<b>0,00</b>	<b>0,00</b>	<b>0,00</b>	<b>0,00</b>	<b>0,00</b>	<b>0,00</b>	<b>0,00</b>	<b>0,00</b>	<b>0,00</b>	<b>0,00</b>
75818	Rezerwy	250 000,00	250 000,00	0,00	250 000,00	0,00	0,00	0,00	0,00	0,00	0,00	0,00	0,00	0,00	0,00	0,00
<b>801</b>	<b>Oświata i wychowanie</b>	<b>26 445 250,00</b>	<b>26 125 750,00</b>	<b>20 815 000,00</b>	<b>4 761 000,00</b>	<b>241 500,00</b>	<b>308 250,00</b>	<b>0,00</b>	<b>0,00</b>	<b>0,00</b>	<b>319 500,00</b>	<b>319 500,00</b>	<b>0,00</b>	<b>0,00</b>	<b>0,00</b>	<b>0,00</b>
80101	Szkoły podstawowe	10 794 450,00	10 490 450,00	8 740 700,00	1 543 750,00	0,00	206 000,00	0,00	0,00	0,00	304 000,00	304 000,00	0,00	0,00	0,00	0,00
80103	Oddziały przedszkolne w szkołach podstawowych	582 350,00	582 350,00	510 600,00	42 600,00	0,00	29 150,00	0,00	0,00	0,00	0,00	0,00	0,00	0,00	0,00	0,00
80104	Przedszkola	5 812 700,00	5 801 200,00	5 098 100,00	451 300,00	241 500,00	10 300,00	0,00	0,00	0,00	11 500,00	11 500,00	0,00	0,00	0,00	0,00
80110	Gimnazjum	5 561 500,00	5 557 500,00	4 473 300,00	1 064 700,00	0,00	19 500,00	0,00	0,00	0,00	4 000,00	4 000,00	0,00	0,00	0,00	0,00
80113	Dowożenie uczniów do szkół	1 399 200,00	1 399 200,00	363 700,00	1 034 000,00	0,00	1 500,00	0,00	0,00	0,00	0,00	0,00	0,00	0,00	0,00	0,00
80114	Zespoły obsługi ekonomiczno- administracyjnej szkół	700 000,00	700 000,00	600 100,00	98 900,00	0,00	1 000,00	0,00	0,00	0,00	0,00	0,00	0,00	0,00	0,00	0,00
80146	Dokształcanie i doskonalenie nauczycieli	117 600,00	117 600,00	0,00	117 600,00	0,00	0,00	0,00	0,00	0,00	0,00	0,00	0,00	0,00	0,00	0,00
80149	Realizacja zadań wymagających stosowania specjalnej organizacji nauki i metod pracy dla dzieci w przedszkolach, oddziałach przedszkolnych w szkołach podstawowych i innych formach wychowania przedszkolnego	182 300,00	182 300,00	156 900,00	25 400,00	0,00	0,00	0,00	0,00	0,00	0,00	0,00	0,00	0,00	0,00	0,00
80150	Realizacja zadań wymagających stosowania specjalnej organizacji nauki i metod pracy dla dzieci i młodzieży w szkołach podstawowych, gimnazjach, liceach ogólnokształcących, liceach profilowanych i szkołach zawodowych oraz szkołach artystycznych	1 000 250,00	1 000 250,00	868 400,00	128 450,00	0,00	3 400,00	0,00	0,00	0,00	0,00	0,00	0,00	0,00	0,00	0,00
80195	Pozostała działalność	294 900,00	294 900,00	3 200,00	254 300,00	0,00	37 400,00	0,00	0,00	0,00	0,00	0,00	0,00	0,00	0,00	0,00
<b>851</b>	<b>Ochrona zdrowia</b>	<b>666 000,00</b>	<b>666 000,00</b>	<b>220 920,00</b>	<b>354 480,00</b>	<b>52 000,00</b>	<b>38 600,00</b>	<b>0,00</b>	<b>0,00</b>	<b>0,00</b>	<b>0,00</b>	<b>0,00</b>	<b>0,00</b>	<b>0,00</b>	<b>0,00</b>	<b>0,00</b>
85153	Zwalczanie narkomanii	11 500,00	11 500,00	0,00	1 500,00	10 000,00	0,00	0,00	0,00	0,00	0,00	0,00	0,00	0,00	0,00	0,00
85154	Przeciwdziałanie alkoholizmowi	484 500,00	484 500,00	206 870,00	236 230,00	27 000,00	14 400,00	0,00	0,00	0,00	0,00	0,00	0,00	0,00	0,00	0,00
85195	Pozostała działalność	170 000,00	170 000,00	14 050,00	116 750,00	15 000,00	24 200,00	0,00	0,00	0,00	0,00	0,00	0,00	0,00	0,00	0,00
<b>852</b>	<b>Pomoc społeczna</b>	<b>13 122 950,00</b>	<b>13 122 950,00</b>	<b>3 027 050,00</b>	<b>1 432 750,00</b>	<b>0,00</b>	<b>8 663 150,00</b>	<b>0,00</b>	<b>0,00</b>	<b>0,00</b>	<b>0,00</b>	<b>0,00</b>	<b>0,00</b>	<b>0,00</b>	<b>0,00</b>	<b>0,00</b>
85203	Ośrodki wsparcia	665 000,00	665 000,00	528 600,00	135 400,00	0,00	1 000,00	0,00	0,00	0,00	0,00	0,00	0,00	0,00	0,00	0,00
85204	Rodziny zastępcze	90 000,00	90 000,00	0,00	0,00	0,00	90 000,00	0,00	0,00	0,00	0,00	0,00	0,00	0,00	0,00	0,00
85206	Wspieranie rodziny	71 100,00	71 100,00	67 700,00	2 400,00	0,00	1 000,00	0,00	0,00	0,00	0,00	0,00	0,00	0,00	0,00	0,00
85212	Świadczenia rodzinne, świadczenia z funduszu alimentacyjnego oraz składki na ubezpieczenia emerytalne i rentowe z ubezpieczenia społecznego	6 248 000,00	6 248 000,00	303 110,00	56 870,00	0,00	5 888 020,00	0,00	0,00	0,00	0,00	0,00	0,00	0,00	0,00	0,00
85213	Składki na ubezpieczenie zdrowotne opłacane za osoby pobierające niektóre świadczenia z pomocy społecznej, niektóre świadczenia rodzinne oraz za osoby uczestniczące w zajęciach w centrum integracji społecznej	93 000,00	93 000,00	0,00	93 000,00	0,00	0,00	0,00	0,00	0,00	0,00	0,00	0,00	0,00	0,00	0,00
85214	Zasiłki i pomoc w naturze oraz składki na ubezpieczenia emerytalne i rentowe	1 601 000,00	1 601 000,00	0,00	930 000,00	0,00	671 000,00	0,00	0,00	0,00	0,00	0,00	0,00	0,00	0,00	0,00
85215	Dodatki mieszkaniowe	910 000,00	910 000,00	0,00	0,00	0,00	910 000,00	0,00	0,00	0,00	0,00	0,00	0,00	0,00	0,00	0,00
85216	Zasiłki stałe	472 000,00	472 000,00	0,00	0,00	0,00	472 000,00	0,00	0,00	0,00	0,00	0,00	0,00	0,00	0,00	0,00
85219	Ośrodki pomocy społecznej	1 563 800,00	1 563 800,00	1 391 000,00	164 000,00	0,00	8 800,00	0,00	0,00	0,00	0,00	0,00	0,00	0,00	0,00	0,00
85228	Usługi opiekuńcze i specjalistyczne usługi opiekuńcze	798 550,00	798 550,00	736 640,00	50 080,00	0,00	11 830,00	0,00	0,00	0,00	0,00	0,00	0,00	0,00	0,00	0,00
85295	Pozostała działalność	610 500,00	610 500,00	0,00	1 000,00	0,00	609 500,00	0,00	0,00	0,00	0,00	0,00	0,00	0,00	0,00	0,00

<b>853</b>	<b>Pozostałe zadania w zakresie polityki społecznej</b>	<b>125 000,00</b>	<b>120 000,00</b>	<b>0,00</b>	<b>0,00</b>	<b>120 000,00</b>	<b>0,00</b>	<b>0,00</b>	<b>0,00</b>	<b>0,00</b>	<b>0,00</b>	<b>5 000,00</b>	<b>0,00</b>	<b>0,00</b>	<b>5 000,00</b>	<b>0,00</b>
	85305 Żłobki	120 000,00	120 000,00	0,00	0,00	120 000,00	0,00	0,00	0,00	0,00	0,00	0,00	0,00	0,00	0,00	0,00
	85395 Pozostała działalność	5 000,00	0,00	0,00	0,00	0,00	0,00	0,00	0,00	0,00	0,00	5 000,00	0,00	0,00	5 000,00	0,00
<b>854</b>	<b>Edukacyjna opieka wychowawcza</b>	<b>398 200,00</b>	<b>398 200,00</b>	<b>361 600,00</b>	<b>36 600,00</b>	<b>0,00</b>	<b>0,00</b>	<b>0,00</b>	<b>0,00</b>	<b>0,00</b>	<b>0,00</b>	<b>0,00</b>	<b>0,00</b>	<b>0,00</b>	<b>0,00</b>	<b>0,00</b>
	85401 Świetlice szkolne	395 300,00	395 300,00	361 600,00	33 700,00	0,00	0,00	0,00	0,00	0,00	0,00	0,00	0,00	0,00	0,00	0,00
	85446 Doksztalcanie i doskonalenie nauczycieli	2 900,00	2 900,00	0,00	2 900,00	0,00	0,00	0,00	0,00	0,00	0,00	0,00	0,00	0,00	0,00	0,00
<b>900</b>	<b>Gospodarka komunalna i ochrona środowiska</b>	<b>7 212 909,76</b>	<b>7 022 909,76</b>	<b>5 000,00</b>	<b>7 017 909,76</b>	<b>0,00</b>	<b>0,00</b>	<b>0,00</b>	<b>0,00</b>	<b>0,00</b>	<b>0,00</b>	<b>190 000,00</b>	<b>190 000,00</b>	<b>0,00</b>	<b>0,00</b>	<b>0,00</b>
	90002 Gospodarka odpadami	4 000 000,00	3 900 000,00	0,00	3 900 000,00	0,00	0,00	0,00	0,00	0,00	0,00	100 000,00	100 000,00	0,00	0,00	0,00
	90003 Oczyszczanie miast i wsi	820 000,00	820 000,00	0,00	820 000,00	0,00	0,00	0,00	0,00	0,00	0,00	0,00	0,00	0,00	0,00	0,00
	90004 Utrzymanie zieleni w miastach i gminach	681 000,00	681 000,00	0,00	681 000,00	0,00	0,00	0,00	0,00	0,00	0,00	0,00	0,00	0,00	0,00	0,00
	90015 Oświetlenie ulic, placów i dróg	1 050 000,00	1 050 000,00	0,00	1 050 000,00	0,00	0,00	0,00	0,00	0,00	0,00	0,00	0,00	0,00	0,00	0,00
	90019 Wpływy i wydatki związane z gromadzeniem środków z opłat i kar za korzystanie ze środowiska	33 000,00	33 000,00	0,00	33 000,00	0,00	0,00	0,00	0,00	0,00	0,00	0,00	0,00	0,00	0,00	0,00
	90095 Pozostała działalność	628 909,76	538 909,76	5 000,00	533 909,76	0,00	0,00	0,00	0,00	0,00	0,00	90 000,00	90 000,00	0,00	0,00	0,00
<b>921</b>	<b>Kultura i ochrona dziedzictwa narodowego</b>	<b>2 965 000,00</b>	<b>1 919 000,00</b>	<b>0,00</b>	<b>224 000,00</b>	<b>1 695 000,00</b>	<b>0,00</b>	<b>0,00</b>	<b>0,00</b>	<b>0,00</b>	<b>0,00</b>	<b>1 046 000,00</b>	<b>1 046 000,00</b>	<b>0,00</b>	<b>0,00</b>	<b>0,00</b>
	92109 Domy i ośrodki kultury, świetlice i kluby	1 066 000,00	1 032 000,00	0,00	82 000,00	950 000,00	0,00	0,00	0,00	0,00	0,00	34 000,00	34 000,00	0,00	0,00	0,00
	92116 Biblioteki	730 000,00	730 000,00	0,00	0,00	730 000,00	0,00	0,00	0,00	0,00	0,00	0,00	0,00	0,00	0,00	0,00
	92120 Ochrona zabytków i opieka nad zabytkami	950 000,00	0,00	0,00	0,00	0,00	0,00	0,00	0,00	0,00	0,00	950 000,00	950 000,00	0,00	0,00	0,00
	92195 Pozostała działalność	219 000,00	157 000,00	0,00	142 000,00	15 000,00	0,00	0,00	0,00	0,00	0,00	62 000,00	62 000,00	0,00	0,00	0,00
<b>926</b>	<b>Kultura fizyczna</b>	<b>3 895 788,00</b>	<b>3 859 788,00</b>	<b>1 957 088,00</b>	<b>1 675 900,00</b>	<b>193 000,00</b>	<b>33 800,00</b>	<b>0,00</b>	<b>0,00</b>	<b>0,00</b>	<b>0,00</b>	<b>36 000,00</b>	<b>36 000,00</b>	<b>0,00</b>	<b>0,00</b>	<b>0,00</b>
	92601 Obiekty sportowe	3 628 288,00	3 628 288,00	1 957 088,00	1 637 400,00	0,00	33 800,00	0,00	0,00	0,00	0,00	0,00	0,00	0,00	0,00	0,00
	92605 Zadania w zakresie kultury fizycznej	193 000,00	193 000,00	0,00	0,00	193 000,00	0,00	0,00	0,00	0,00	0,00	0,00	0,00	0,00	0,00	0,00
	92695 Pozostała działalność	74 500,00	38 500,00	0,00	38 500,00	0,00	0,00	0,00	0,00	0,00	0,00	36 000,00	36 000,00	0,00	0,00	0,00
<b>Ogółem wydatki</b>		<b>69 571 153,76</b>	<b>65 677 653,76</b>	<b>31 290 538,00</b>	<b>20 777 315,76</b>	<b>2 316 500,00</b>	<b>9 375 300,00</b>	<b>0,00</b>	<b>618 000,00</b>	<b>1 300 000,00</b>	<b>3 893 500,00</b>	<b>3 888 500,00</b>	<b>1 400 000,00</b>	<b>5 000,00</b>	<b>0,00</b>	<b>0,00</b>



**Struktura wydatków gminy Choszczno na 2016 r.  
w układzie graficznym**  
(wyciąg z załącznika nr 2)

**AUTOPOPRAWKA**

Lp.	Dział	WYSZCZEGÓLNIENIE	Kwota / zł /	Udział w strukturze / % /
1	2	3	4	5
1.	801,854	Oświata i wychowanie	26 523 950,00	38,1%
2.	851,852,853	Ochrona zdrowia i pomoc społeczna	13 908 950,00	20,0%
3.	010,600,700,710,900	Gospodarka komunalna, mieszkaniowa, transport, rolnictwo,działalność usługowa	10 809 409,76	15,5%
4.	750,751	Administracja publiczna	6 039 556,00	8,7%
5.	921,926	Kultura i ochrona dziedzictwa narodowego, kultura fizyczna	5 778 788,00	8,3%
6.	600,700,750,801,853, 900, 921,926	Inwestycje	3 893 500,00	5,6%
7.	757	Obsługa długu	1 918 000,00	2,8%
8.	752,754	Bezpieczeństwo publiczne i ochrona przeciwpożarowa	449 000,00	0,6%
9.	758	Rezerwy	250 000,00	0,4%
		<b>RAZEM</b>	<b>69 571 153,76</b>	<b>100,0%</b>

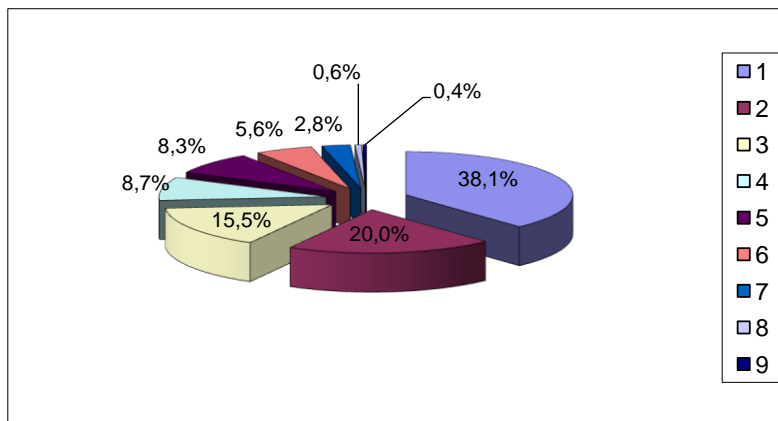



**Przychody i rozchody budżetu w 2016 r.**

w złotych

Lp.	Treść	Klasyfikacja §	Kwota
1	2	3	4
	<b>Przychody ogółem:</b>		<b>880 000,00</b>
	Pożyczki na wyprzedzające finansowanie działań finansowanych ze środków pochodzących z budżetu Unii Europejskiej - program PROW	§ 903	<b>880 000,00</b>
	1)" Przebudowa drogi gminnej w Stradzewie na odcinku do skrzyżowania z drogą powiatową Nr 2201Z".		310 000,00
	2)" Przebudowa drogi gminnej w Suliszewie na odcinku do skrzyżowania z drogą powiatową Nr 2222Z".		190 000,00
	3)" Przebudowa drogi gminnej w Wardyniu na odcinku do skrzyżowania z drogą powiatową Nr 2221Z".		190 000,00
	4)" Przebudowa drogi gminnej w Rzecku na odcinku do skrzyżowania z drogą powiatową Nr 2220Z".		190 000,00
	<b>Rozchody ogółem:</b>		<b>1 437 189,00</b>
1.	<b>Spląty kredytów</b> w tym:	§ 992	737 189,00
	1) Kredyt z Banku Gospodarstwa Krajowego Oddział w Szczecinie ze środków EBI na zadanie inwestycyjne pn.: " Budowa ciągu pieszo-jezdnego ul. St. Czarnieckiego".		44 209,00
	2) Kredyt z Banku Gospodarstwa Krajowego Oddział w Szczecinie ze środków EBI na zadanie inwestycyjne pn.: " Budowa ul. Wł. Reymonta".		67 980,00
	3) Kredyt z Gospodarczego Banku Spółdzielczego na finansowanie planowanego deficytu budżetu Gminy Choszczno na rok 2012 oraz na spłatę wcześniej zaciągniętych zobowiązań z tytułu emisji obligacji komunalnych oraz zaciągniętych kredytów i pożyczek.		625 000,00
2.	<b>Wykup obligacji komunalnych</b>	§ 982	700 000,00

**Plan  
Gminy Choszczno  
na wydatki majątkowe w roku 2016 ( wyciąg z załącznika nr 2)**

Lp.	Dział	Rozdz.	Nazwa zadania	Jednostka organizacyjna realizująca program lub koordynująca wykonanie programu	Okres realizacji	Łączne nakłady finansowe (w zł)	AUTOOPRAWKA Źródła finansowania	Planowane wydatki / zł /
1	2	3	4	5	6	7	8	9
1	600	60016	Przebudowa ul. Grunwaldzkiej	Wydział Zamówień Publicznych, Inwestycji i Planowania Przestrzennego	2013-2017	3 904 461,00	<b>OGÓLEM:</b> środki JST kredyty, pożyczki i obligacje inne środki	79 000,00 79 000,00 0,00 0,00
2	600	60016	Przebudowa drogi gminnej w Stradzewie na odcinku do skrzyżowania z drogą powiatową Nr 2201Z	Wydział Zamówień Publicznych, Inwestycji i Planowania Przestrzennego	2011-2017	1 801 968,00	<b>OGÓLEM:</b> środki JST kredyty, pożyczki i obligacje inne środki	500 000,00 190 000,00 310 000,00 0,00
3	600	60016	Przebudowa drogi gminnej w Suliszewie na odcinku do skrzyżowania z drogą powiatową Nr 2222Z	Wydział Zamówień Publicznych, Inwestycji i Planowania Przestrzennego	2015-2018	1 330 000,00	<b>OGÓLEM:</b> środki JST kredyty, pożyczki i obligacje inne środki	300 000,00 110 000,00 190 000,00 0,00
4	600	60016	Przebudowa drogi gminnej w Wardyniu na odcinku do skrzyżowania z drogą powiatową Nr 2221Z	Wydział Zamówień Publicznych, Inwestycji i Planowania Przestrzennego	2015-2018	1 315 000,00	<b>OGÓLEM:</b> środki JST kredyty, pożyczki i obligacje inne środki	300 000,00 110 000,00 190 000,00 0,00
5	600	60016	Przebudowa drogi gminnej w Rzecku na odcinku do skrzyżowania z drogą powiatową Nr 2220Z	Wydział Zamówień Publicznych, Inwestycji i Planowania Przestrzennego	2015-2018	1 315 000,00	<b>OGÓLEM:</b> środki JST kredyty, pożyczki i obligacje inne środki	300 000,00 110 000,00 190 000,00 0,00
6	600	60016	Przebudowa dróg w obrębie ulic Rybackiej i Obrońców Westerplatte w ramach poprawy bezpieczeństwa oraz płynności komunikacji	Wydział Zamówień Publicznych, Inwestycji i Planowania Przestrzennego	2015-2018	2 066 461,00	<b>OGÓLEM:</b> środki JST kredyty, pożyczki i obligacje inne środki	41 000,00 41 000,00 0,00 0,00
7	600	60016	Zakup przystanku autobusowego - Fundusz sołecki Smoleń	Wydział Nieruchomości i Rolnictwa	2016	4 000,00	<b>OGÓLEM:</b> środki JST kredyty, pożyczki i obligacje inne środki	4 000,00 4 000,00 0,00 0,00
8	700	70004	Wykonanie przyłączy wodno - kanalizacyjnych i gazowych oraz instalacji CO i zabezpieczeń ppoż do nieruchomości komunalnych	Choszczeński Zarząd Nieruchomości Komunalnych w Choszczynie	2016	15 000,00	<b>OGÓLEM:</b> środki JST kredyty, pożyczki i obligacje inne środki	15 000,00 15 000,00 0,00 0,00
9	700	70005	Wykup nieruchomości niezabudowanych przez Gminę	Wydział Nieruchomości i Rolnictwa	2016	400 000,00	<b>OGÓLEM:</b> środki JST kredyty, pożyczki i obligacje inne środki	400 000,00 400 000,00 0,00 0,00
10	700	70095	Modernizacja budynku dworca kolejowego w Choszczynie	Wydział Zamówień Publicznych, Inwestycji i Planowania Przestrzennego	2014-2020	4 058 996,00	<b>OGÓLEM:</b> środki JST kredyty, pożyczki i obligacje inne środki	4 000,00 4 000,00 0,00 0,00
11	750	75023	Zakupy inwestycyjne - Urząd Miejski w Choszczynie : a) z dziedziny informatyki - 320 000,00 zł b) zbiornik paliwa - 30 000,00 zł	Wydział Organizacyjno - Prawny	2016	350 000,00	<b>OGÓLEM:</b> środki JST kredyty, pożyczki i obligacje inne środki	350 000,00 350 000,00 0,00 0,00
12	750	75023	Termomodernizacja budynku Urzędu Miejskiego w Choszczynie	Wydział Zamówień Publicznych, Inwestycji i Planowania Przestrzennego	2007-2022	600 000,00	<b>OGÓLEM:</b> środki JST kredyty, pożyczki i obligacje inne środki	4 000,00 4 000,00 0,00 0,00
13				Wydział Zamówień			<b>OGÓLEM:</b>	4 000,00

	801	80101	Termomodernizacja budynków oświaty w Gminie Choszczno z wykorzystaniem Odnawialnych Źródeł Energii	wydział Zamówień Publicznych, Inwestycji i Planowania Przestrzennego	2014-2021	9 127 350,00	środki JST	4 000,00
							kredyty, pożyczki i obligacje	0,00
							inne środki	0,00

14	801	80101	Budowa Szkoły Podstawowej Nr 1 w Choszczynie - dokumentacja	Wydział Zamówień Publicznych, Inwestycji i Planowania Przestrzennego	2016	300 000,00	<b>OGÓLEM:</b>	300 000,00
							środki JST	300 000,00
							kredyty, pożyczki i obligacje	0,00
							inne środki	0,00
15	801	80104	Zakup obieraczki do warzyw	Przedszkole Nr 1 z Oddziałami Integracyjnymi w Choszczynie	2016	6 500,00	<b>OGÓLEM:</b>	6 500,00
							środki JST	6 500,00
							kredyty, pożyczki i obligacje	0,00
							inne środki	0,00
16	801	80104	Zakup zmywarki	Publiczne Przedszkole Nr 4 w Choszczynie	2016	5 000,00	<b>OGÓLEM:</b>	5 000,00
							środki JST	5 000,00
							kredyty, pożyczki i obligacje	0,00
							inne środki	0,00
17	801	80110	Termomodernizacja budynku Publicznego Gimnazjum w Choszczynie	Wydział Zamówień Publicznych, Inwestycji i Planowania Przestrzennego	2007-2021	2 010 000,00	<b>OGÓLEM:</b>	4 000,00
							środki JST	4 000,00
							kredyty, pożyczki i obligacje	0,00
							inne środki	0,00
18	853	85395	Wniesienie udziałów członkowskich do Spółdzielni Socjalnej w Rodzinie z siedzibą w Korytowie	Pełnomocnik Burmistrza ds. patologii społecznej, osób niepełnosprawnych i pomocy społecznej	2016	5 000,00	<b>OGÓLEM:</b>	5 000,00
							środki JST	5 000,00
							kredyty, pożyczki i obligacje	0,00
							inne środki	0,00
19	900	90002	Budowa Punktu Selektywnej Zbiórki Odpadów Komunalnych (PSZOK)	Wydział ds. Komunalnych i Ochrony Środowiska	2016	100 000,00	<b>OGÓLEM:</b>	100 000,00
							środki JST	100 000,00
							kredyty, pożyczki i obligacje	0,00
							inne środki	0,00
20	900	90095	Budowa strefy płatnego parkowania	Wydział Zamówień Publicznych, Inwestycji i Planowania Przestrzennego	2016	90 000,00	<b>OGÓLEM:</b>	90 000,00
							środki JST	90 000,00
							kredyty, pożyczki i obligacje	0,00
							inne środki	0,00
21	921	92109	Budowa wiaty drewnianej wraz z zadaszeniem przy świetlicy wiejskiej - II etap Fundusz Sołecki Rzecko	Wydział Nieruchomości / Wydział Zamówień Publicznych, Inwestycji i Planowania Przestrzennego	2015-2016	27 000,00	<b>OGÓLEM:</b>	14 000,00
							środki JST	14 000,00
							kredyty, pożyczki i obligacje	0,00
							inne środki	0,00
22	921	92109	Termomodernizacja budynków świetlic wiejskich - audyty	Wydział Zamówień Publicznych, Inwestycji i Planowania Przestrzennego	2016 -2021	2 520 000,00	<b>OGÓLEM:</b>	20 000,00
							środki JST	20 000,00
							kredyty, pożyczki i obligacje	0,00
							inne środki	0,00
23	921	92120	Odbudowa zabytkowych murów obronnych, zagospodarowanie terenu przy istniejących murach oraz opracowania dotyczące zabytków	Wydział Zamówień Publicznych, Inwestycji i Planowania Przestrzennego	2012-2019	2 671 000,00	<b>OGÓLEM:</b>	950 000,00
							środki JST	506 300,00
							kredyty, pożyczki i obligacje	0,00
							inne środki	443 700,00
24	921	92195	Budowa placu zabaw w Gleźnie	Wydział Zamówień Publicznych, Inwestycji i Planowania Przestrzennego	2016	62 000,00	<b>OGÓLEM:</b>	62 000,00
							środki JST	62 000,00
							kredyty, pożyczki i obligacje	0,00
							inne środki	0,00
25	926	92695	Zagospodarowanie plaży Fundusz sołecki Korytowo - 16 000,00 zł Wydatki jednostek pomocniczych - 20 000,00 zł	Wydział Zamówień Publicznych, Inwestycji i Planowania Przestrzennego	2016	36 000,00	<b>OGÓLEM:</b>	36 000,00
							środki JST	36 000,00
							kredyty, pożyczki i obligacje	0,00
							inne środki	0,00
						<b>34 120 736,00</b>	<b>OGÓLEM:</b>	<b>3 893 500,00</b>
							środki JST	2 569 800,00
							kredyty, pożyczki i obligacje	880 000,00
							inne środki	443 700,00

**Limity wydatków inwestycyjnych  
Gminy Choszczno**  
na projekty planowane do realizacji w ramach poszczególnych programów i projektów finansowanych ze środków,  
o których mowa w art. 5 ust. 1 pkt 2 ustawy o finansach publicznych  
realizowane w 2016 r.

w złotych

Lp.	Dział	Rozdz.	§	Nazwa programu	Nazwa projektu	Lata realizacji	Wartość całkowita	Źródła finanso-	Planowane 2016
1	2	3	4	5	6	7	8	9	10
1	600	60016	6057/6059	"Budowa lub modernizacja dróg lokalnych" w ramach poddziałania "Wsparcie inwestycji związanych z tworzeniem, ulepszeniem lub rozbudową wszystkich rodzajów małej infrastruktury, w tym inwestycji w energię odnawialną i w oszczędzanie energii" objętego Programem Rozwoju Obszarów Wiejskich na lata 2014-2020	Przebudowa drogi gminnej w Stradzewie na odcinku do skrzyżowania z drogą powiatową Nr 2201Z	2011-2017	1 801 968	OGÓLEM:	500 000
								środki UE	0
								środki JST	190 000
								inne środki	310 000
								OGÓLEM:	300 000
2	600	60016	6057/6059	"Budowa lub modernizacja dróg lokalnych" w ramach poddziałania "Wsparcie inwestycji związanych z tworzeniem, ulepszeniem lub rozbudową wszystkich rodzajów małej infrastruktury, w tym inwestycji w energię odnawialną i w oszczędzanie energii" objętego Programem Rozwoju Obszarów Wiejskich na lata 2014-2020	Przebudowa drogi gminnej w Suliszewie na odcinku do skrzyżowania z drogą powiatową Nr 2222Z	2015-2018	1 330 000	OGÓLEM:	0
								środki UE	110 000
								środki JST	190 000
								inne środki	300 000
								OGÓLEM:	0
3	600	60016	6057/6059	"Budowa lub modernizacja dróg lokalnych" w ramach poddziałania "Wsparcie inwestycji związanych z tworzeniem, ulepszeniem lub rozbudową wszystkich rodzajów małej infrastruktury, w tym inwestycji w energię odnawialną i w oszczędzanie energii" objętego Programem Rozwoju Obszarów Wiejskich na lata 2014-2020	Przebudowa drogi gminnej w Wardyniu na odcinku do skrzyżowania z drogą powiatową Nr 2221Z	2015-2018	1 315 000	OGÓLEM:	0
								środki UE	110 000
								środki JST	190 000
								inne środki	300 000
								OGÓLEM:	0
4	600	60016	6057/6059	"Budowa lub modernizacja dróg lokalnych" w ramach poddziałania "Wsparcie inwestycji związanych z tworzeniem, ulepszeniem lub rozbudową wszystkich rodzajów małej infrastruktury, w tym inwestycji w energię odnawialną i w oszczędzanie energii" objętego Programem Rozwoju Obszarów Wiejskich na lata 2014-2020	Przebudowa drogi gminnej w Rzecku na odcinku do skrzyżowania z drogą powiatową Nr 2220Z	2015-2018	1 315 000	OGÓLEM:	0
								środki UE	110 000
								środki JST	190 000
								inne środki	300 000
								OGÓLEM:	0
<b>RAZEM</b>							5 761 968	OGÓLEM:	1 400 000
								środki UE	0
								środki JST	520 000
								inne środki	880 000

**UWAGA :**

W związku z tym, że dofinansowanie z programu unijnego PROW odbywa się na zasadzie refundacji poniesionych wydatków i tej refundacji należy się spodziewać w roku 2018 dlatego, też w roku 2016 zaplanowano pożyczki na wyprzedzające finansowanie zadań unijnych w załączniku nr 5 w kwocie 880 000 zł (inne środki).

**Dochody i wydatki związane z realizacją zadań z zakresu administracji rządowej i innych zadań zleconych odrębnymi ustawami  
w 2016 roku**

w złotych

Dział	Rozdział	§	Dotacje ogółem	Wydatki ogółem (6+12)	z tego:									
					Wydatki bieżące	z tego:				Dotacje na zadania bieżące	Świadczenia na rzecz osób fizycznych	Wydatki na programy finansowane z udziałem środków pochodzących z budżetu Unii Europejskiej oraz niepodleg. zwrotowi z pomocy udzielanej przez państwa członkowskie Europejskiego Porozumienia o Wolnym Handlu (EFTA) oraz innych środków oraz innych środków pochodzących ze źródeł zagranicznych niepodlegających zwrotowi, w części związanej z realizacją	Wydatki majątkowe	
						Wydatki jednostek budżetowych		Dotacje na zadania bieżące	Świadczenia na rzecz osób fizycznych					Wydatki na programy finansowane z udziałem środków pochodzących z budżetu Unii Europejskiej oraz niepodleg. zwrotowi z pomocy udzielanej przez państwa członkowskie Europejskiego Porozumienia o Wolnym Handlu (EFTA) oraz innych środków oraz innych środków pochodzących ze źródeł zagranicznych niepodlegających zwrotowi, w części związanej z realizacją
						Wynagrodzenia i składki od nich naliczane	Wydatki związane z realizacją zadań statutowych							
1	2	3	4	5	6	7	8	9	10	11	12			
750	75011	2010	140 600,00											
				140 600,00	140 600,00	140 600,00	0,00	0,00	0,00	0,00	0,00	0,00		
751	75101	2010	4 380,00											
				4 380,00	4 380,00	4 380,00	0,00	0,00	0,00	0,00	0,00	0,00		
852	85203	2010	545 000,00											
				545 000,00	545 000,00	528 600,00	16 400,00	0,00	0,00	0,00	0,00	0,00		
	85212	2010	6 238 000,00											
				6 238 000,00	6 238 000,00	303 110,00	46 870,00	0,00	5 888 020,00	0,00	0,00	0,00		
85213	2010	34 000,00												
			34 000,00	34 000,00	0,00	34 000,00	0,00	0,00	0,00	0,00	0,00			
85228	2010	140 000,00												
			140 000,00	140 000,00	131 840,00	5 330,00	0,00	2 830,00	0,00	0,00	0,00			
<b>Ogółem</b>			<b>7 101 980,00</b>	<b>7 101 980,00</b>	<b>7 101 980,00</b>	<b>1 108 530,00</b>	<b>102 600,00</b>	<b>0,00</b>	<b>5 890 850,00</b>	<b>0,00</b>	<b>0,00</b>			



**Dochody i wydatki związane z realizacją zadań z zakresu administracji rządowej wykonywanych na podstawie porozumień z organami administracji rządowej w 2016 roku**

w złotych

Dział	Rozdział	§	Dotacje ogółem	Wydatki ogółem (6+12)	z tego:								
					Wydatki bieżące	z tego:				Dotacje na zadania bieżące	Świadczenia na rzecz osób fizycznych	Wydatki na programy finansowane z udziałem środków pochodzących z budżetu Unii Europejskiej oraz niepodleg. zwrotowi z pomocy udzielanej przez państwa członkowskie Europejskiego Porozumienia o Wolnym Handlu (EFTA) oraz innych środków pochodzących ze źródeł zagranicznych niepodlegających zwrotowi, w części związanej z realizacją zadań Gminy	Wydatki majątkowe
						Wydatki jednostek budżetowych		Wynagrodzenia i składki od nich naliczane	Wydatki związane z realizacją zadań statutowych				
1	2	3	4	5	6	7	8	9	10	11	12		
710	71035	2020	13 000,00										
				13 000,00	13 000,00	0,00	13 000,00	0,00	0,00	0,00	0,00	0,00	
<b>Ogółem</b>			<b>13 000,00</b>	<b>13 000,00</b>	<b>13 000,00</b>	<b>0,00</b>	<b>13 000,00</b>	<b>0,00</b>	<b>0,00</b>	<b>0,00</b>	<b>0,00</b>	<b>0,00</b>	

**Zestawienie planowanych kwot dotacji udzielanych  
z budżetu Gminy Choszczyno w 2016 r.**

w złotych

Lp.	Dział	Rozdział	Nazwa zadania	Kwota dotacji	Przynależność podmiotu do sektora finansów publicznych	Rodzaj dotacji
1	2	3	4	5	6	7
1	754	75415	Zapewnienie bezpieczeństwa obywateli na jeziorach i kąpieliskach Gminy Choszczyno	15 000,00	nie	celowa
2	801	80104	Edukacja przedszkolna	241 500,00	nie	podmiotowa
3	851	85153	Propagowanie przeciwdziałania narkomanii	10 000,00	tak	celowa
4		85154	Propagowanie profilaktyki alkoholowej	15 000,00	tak	celowa
5				12 000,00	nie	celowa
6		85195	Organizacja i wykonywanie zadań w zakresie ochrony zdrowia	15 000,00	nie	celowa
7	853	85305	Sprawowanie opieki nad dzieckiem do lat 3	120 000,00	nie	celowa
8	921	92109	Choszczeński Dom Kultury w Choszczynie	850 000,00	tak	podmiotowa
				100 000,00	tak	celowa
9		92116	Miejska Biblioteka Publiczna w Choszczynie	730 000,00	tak	podmiotowa
10		92195	Organizacja i wykonywanie zadań w zakresie kultury i ochrony dziedzictwa narodowego	15 000,00	nie	celowa
11	926	92605	Organizacja i wykonywanie zadań w zakresie kultury fizycznej	193 000,00	nie	celowa
<b>Ogółem</b>				<b>2 316 500,00</b>	<b>x</b>	<b>x</b>

**Plan dochodów z tytułu wydawania zezwoleń na sprzedaż napojów alkoholowych i wydatków z budżetu Gminy Choszczno  
związanych z realizacją Gminnego Programu Profilaktyki i Rozwiązywania  
Problemów Alkoholowych oraz Przeciwdziałania Narkomanii  
w 2016 roku**

**AUTOPOPRAWKA**

w złotych

Lp.	Dział	Rozdział	Paragraf	Treść	DOCHODY	WYDATKI	z tego:				
							Wydatki bieżące	w tym:		Wydatki majątkowe	
								Wynagrodzenia i składki od nich naliczone	Dotacje		
1	2	3	4	5	6	7	8	9	10	11	
	<b>756</b>	<b>75618</b>		<b>Wpływy z innych opłat stanowiących dochody jednostek samorządu terytorialnego na podstawie ustaw</b>	<b>496 000,00</b>						
			0480	Wpływy z opłat za zezwolenia na sprzedaż napojów alkoholowych	496 000,00						
	<b>851</b>	<b>85153</b>		<b>Zwalczanie narkomanii</b>		<b>11 500,00</b>	<b>11 500,00</b>	<b>0,00</b>	<b>10 000,00</b>	<b>0,00</b>	
1.				Propagowanie przeciwdziałania narkomanii w trakcie imprez i zajęć dla dzieci, młodzieży i dorosłych w Choszczeńskim Domu Kultury		5 000,00	5 000,00		5 000,00	0,00	
2.				Edukacja mieszkańców poprzez prowadzenie w Miejskiej Bibliotece Publicznej działań profilaktycznych w zakresie przeciwdziałania narkomanii.		5 000,00	5 000,00	0,00	5 000,00	0,00	
3.				Bieżąca działalność Gminnej Komisji Rozwiązywania Problemów Alkoholowych w zakresie przeciwdziałania narkomanii		1 500,00	1 500,00	0,00	0,00	0,00	
	<b>851</b>	<b>85154</b>		<b>Przeciwdziałanie alkoholizmowi</b>		<b>484 500,00</b>	<b>484 500,00</b>	<b>206 870,00</b>	<b>27 000,00</b>	<b>0,00</b>	
4.				Prowadzenie profilaktycznej działalności informacyjnej i edukacyjnej dla dzieci i młodzieży w szkołach podstawowych i gimnazjum		15 000,00	15 000,00	0,00	0,00	0,00	
				- Publiczne Gimnazjum w Choszcznie		4 000,00	4 000,00				
				- Szkoła Podstawowa Nr 1 Choszcznie		2 500,00	2 500,00				
				- Szkoła Podstawowa Nr 3 w Choszcznie		2 500,00	2 500,00				
				- Szkoła Podstawowa w Korytowiu		1 500,00	1 500,00				
				- Szkoła Podstawowa w Suliszewie		1 500,00	1 500,00				
				- Szkoła Podstawowa w Zamęcinie		1 500,00	1 500,00				
				- Szkoła Podstawowa w Sławęcinie		1 500,00	1 500,00				

5.			Dofinansowanie prowadzone przez Miejsko- -Gminny Ośrodek Pomocy Społecznej :		<b>394 437,00</b>	<b>394 437,00</b>	<b>206 870,00</b>	<b>0,00</b>	<b>0,00</b>
			a) działalności świetlicy opiekuńczo- wychowawczej w Stradzewie i wynagrodzenia opiekuna świetlicy		61 605,00	61 605,00	36 000,00	0,00	0,00
			b) działalność punktu Interwencji Kryzysowej oraz wynagrodzenie zatrudnionego w nim konsultanta		144 390,00	144 390,00	46 280,00	0,00	0,00
			c) działalność świetlicy opiekuńczo - wychowawczej w Starym Klukomiu i wynagrodzenie opiekuna świetlicy		53 516,00	53 516,00	37 940,00	0,00	0,00
			d) wynagrodzenie opiekuna świetlicy opiekuńczo- wychowawczej w Ośrodku Wspierania Rodziny w Korytowie ( 1/2 etatu)		25 550,00	25 550,00	24 450,00	0,00	0,00
			e) działalność świetlicy opiekuńczo- wychowawczej w Kolkach i wynagrodzenie opiekuna świetlicy		52 326,00	52 326,00	30 000,00	0,00	0,00
			f) działalność świetlicy opiekuńczo- wychowawczej w Zwierzyniu i wynagrodzenie opiekuna świetlicy		57 050,00	57 050,00	32 200,00	0,00	0,00
6.			Propagowanie profilaktyki alkoholowej w trakcie impres i zajęć dla dzieci, młodzieży i dorosłych w Choszczeńskim Domu Kultury		<b>5 000,00</b>	<b>5 000,00</b>	<b>0,00</b>	<b>5 000,00</b>	<b>0,00</b>
7.			Edukacja mieszkańców poprzez prowadzenie w Miejskiej Bibliotece Publicznej działań profilaktycznych w zakresie przeciwdziałania alkoholizmowi.		<b>5 000,00</b>	<b>5 000,00</b>	<b>0,00</b>	<b>5 000,00</b>	<b>0,00</b>
8.			Organizacja wypoczynku letniego i zimowego dla dzieci i młodzieży z terenu Gminy Choszczno		<b>11 000,00</b>	<b>11 000,00</b>	<b>0,00</b>	<b>0,00</b>	<b>0,00</b>
9.			Bieżąca działalność Gminnej Komisji Rozwiązywania Problemów Alkoholowych oraz koordynacja realizacji Programu Profilaktyki i Rozwiązywania Problemów Alkoholowych		<b>25 063,00</b>	<b>25 063,00</b>	<b>0,00</b>	<b>0,00</b>	<b>0,00</b>
10.			Zapewnienie ciągłości programów profilaktyczno - prewencyjnych dla dzieci i młodzieży z terenu Gminy Choszczno (organizacje pozarządowe)		<b>12 000,00</b>	<b>12 000,00</b>	<b>0,00</b>	<b>12 000,00</b>	<b>0,00</b>
11.			Propagowanie profilaktyki alkoholowej w trakcie impres i zajęć dla dzieci, młodzieży i dorosłych przez Klub Akwarystyczny w Choszczeńskim Domu Kultury		<b>5 000,00</b>	<b>5 000,00</b>	<b>0,00</b>	<b>5 000,00</b>	<b>0,00</b>
12.			Propagowanie profilaktyki alkoholowej w trakcie impres i zajęć dla dzieci, młodzieży i dorosłych w Warsztacie Terapii Zajęciowej w Piaseczniku		<b>6 000,00</b>	<b>6 000,00</b>	<b>0,00</b>	<b>0,00</b>	<b>0,00</b>
13.			Organizowanie zajęć w ramach profilaktyki alkoholowej poprzez udział w zajęciach, imprezach, osób dorosłych jak również dzieci i młodzieży w Środowiskowym Domu Samopomocy w Choszcznie		<b>6 000,00</b>	<b>6 000,00</b>	<b>0,00</b>	<b>0,00</b>	<b>0,00</b>
<b>PODSUMOWANIE</b>					<b>496 000,00</b>	<b>496 000,00</b>	<b>496 000,00</b>	<b>206 870,00</b>	<b>37 000,00</b>

**Plan dochodów i wydatków**  
**związanych z gromadzeniem środków z opłat i kar za korzystanie ze środowiska**  
**w 2016 roku**  
( wyciąg z załącznika 1 i 2 )

w złotych

		Wyszczególnienie	
1	2	3	4
<b>I.</b>	<b>x</b>	<b>Dochody</b>	<b>300 000,00</b>
	<b>90019</b>	<b>Wpływy i wydatki związane z gromadzeniem środków z opłat i kar za korzystanie ze środowiska</b>	<b>300 000,00</b>
		- wpływy z różnych opłat	300 000,00
<b>II.</b>	<b>x</b>	<b>Wydatki</b>	<b>300 000,00</b>
	<b>90004</b>	<b>Utrzymanie zieleni w miastach i gminach</b>	295 000,00
		- zakup drzew i krzewów	
		- zagospodarowanie terenów zielonych	
	<b>90095</b>	<b>Pozostała działalność</b>	5 000,00
		- akcja sprzątania świata	
		- Dzień Ziemi	
		- kampania edukacyjna na rzecz bezdomnych zwierząt	
		- konkursy ekologiczne organizowane przez szkoły i LOP	

Załącznik nr 11  
do uchwały Rady Miejskiej nr XIII/104/2015  
z dnia 21 grudnia 2015 r.

**Wydatków jednostek pomocniczych w 2016 r.**  
- plan wydatków bieżących z budżetu Gminy  
dla sołectw i osiedli

w złotych

Lp.	Wyszczególnienie	Plan wydatków ogółem na 2016 r.	z tego:				
			750	900	921		926
			75095	90095	92109	92195	92695
1	Osiedle Nr 1	600,00	300,00	0,00	0,00	300,00	0,00
2	Osiedle Nr 2	600,00	100,00	0,00	0,00	500,00	0,00
3	Osiedle Nr 3	600,00	100,00	0,00	0,00	500,00	0,00
4	Osiedle Nr 4	600,00	100,00	0,00	0,00	500,00	0,00
5	Sołectwo Gleźno	1 000,00	600,00	400,00	0,00	0,00	0,00
6	Sołectwo Kołki	1 500,00	700,00	800,00	0,00	0,00	0,00
7	Sołectwo Koplin	1 000,00	700,00	300,00	0,00	0,00	0,00
8	Sołectwo Korytowo	21 000,00	600,00	400,00	0,00	0,00	20 000,00
9	Sołectwo Piasecznik	900,00	600,00	300,00	0,00	0,00	0,00
10	Sołectwo Radaczewo	2 000,00	600,00	1 400,00	0,00	0,00	0,00
11	Sołectwo Raduń	1 000,00	600,00	400,00	0,00	0,00	0,00
12	Sołectwo Rzecko	1 800,00	600,00	400,00	800,00	0,00	0,00
13	Sołectwo Sławęcín	1 900,00	600,00	500,00	800,00	0,00	0,00
14	Sołectwo Smoleń	900,00	600,00	300,00	0,00	0,00	0,00
15	Sołectwo Stary Klukom	1 500,00	600,00	400,00	500,00	0,00	0,00
16	Sołectwo Stradzewo	1 300,00	600,00	700,00	0,00	0,00	0,00
17	Sołectwo Sulino	5 700,00	600,00	2 000,00	3 100,00	0,00	0,00
18	Sołectwo Suliszewo	900,00	600,00	300,00	0,00	0,00	0,00
19	Sołectwo Wardyń	800,00	600,00	200,00	0,00	0,00	0,00
20	Sołectwo Witoszyn	600,00	600,00	0,00	0,00	0,00	0,00
21	Sołectwo Zamęcín	1 100,00	600,00	500,00	0,00	0,00	0,00
22	Sołectwo Zwierzyn	1 800,00	600,00	600,00	600,00	0,00	0,00
	<b>PODSUMOWANIE</b>	<b>49 100,00</b>	<b>11 600,00</b>	<b>9 900,00</b>	<b>5 800,00</b>	<b>1 800,00</b>	<b>20 000,00</b>

**Wydatki jednostek pomocniczych  
w ramach budżetu Gminy - FUNDUSZ SOŁECKI  
na 2016 rok**

w złotych

Lp.	SOŁECTWO	Wyszczególnienie	Dział/ Rozdział						Plan na zadania razem	
			600	754	900	921		926		
			60016	75412	90004	90095	92109	92195		92695
1	2	3	4	5	6	7	8	9	10	11
1.	GLEŻNO	Media na świetlicę wiejską					600,00			600,00
		Organizacja imprez integracyjnych						1 800,00		1 800,00
		Zakup stołu do tenisa stołowego							1 000,00	1 000,00
		Zakup kosiarki spalinowej oraz kosy spalinowej				3 300,00				3 300,00
		Zakup gier planszowych					400,00			400,00
		Zakup przenośnego nagłośnienia					400,00			400,00
		Zakup nagrzewnic (2 szt.)					900,00			900,00
		Modernizacja zaplecza kuchennego na świetlicy wiejskiej					1 070,00			1 070,00
		<b>PLAN</b>	<b>0,00</b>	<b>0,00</b>	<b>0,00</b>	<b>3 300,00</b>	<b>3 370,00</b>	<b>1 800,00</b>	<b>1 000,00</b>	<b>9 470,00</b>
2.	KOŁKI	Organizacja imprez integracyjnych						2 000,00		2 000,00
		Media na świetlicę wiejską					2 000,00			2 000,00
		Naprawy bieżące na placach zabaw						300,00		300,00
		Zakup nożyc do żywopłotu				1 000,00				1 000,00
		Remont placu przed remizą OSP w Kolkach		13 790,08						13 790,08
		<b>PLAN</b>	<b>0,00</b>	<b>13 790,08</b>	<b>0,00</b>	<b>1 000,00</b>	<b>2 000,00</b>	<b>2 300,00</b>	<b>0,00</b>	<b>19 090,08</b>
3.	KOPLIN	Organizacja imprez integracyjnych						3 300,00		3 300,00
		Zakup i naprawa narzędzi i sprzętu ogrodniczego				1 200,00				1 200,00
		Doposażenie i modernizacja terenu rekreacyjno-sportowego							9 911,52	9 911,52
		Zakup namiotu ogrodowego						1 500,00		1 500,00
		Zakup stołów i krzeseł pod namiot						1 500,00		1 500,00
		<b>PLAN</b>	<b>0,00</b>	<b>0,00</b>	<b>0,00</b>	<b>1 200,00</b>	<b>0,00</b>	<b>6 300,00</b>	<b>9 911,52</b>	<b>17 411,52</b>
4.	KORYTOWO	Zagospodarowanie plaży (INWESTYCJA)							16 000,00	16 000,00
		Organizacja imprez integracyjnych						4 028,94		4 028,94
				<b>PLAN</b>	<b>0,00</b>	<b>0,00</b>	<b>0,00</b>	<b>0,00</b>	<b>0,00</b>	<b>4 028,94</b>
5.	PIASECZNIK	Przeniesienie placu zabaw						1 000,00		1 000,00
		Odnowienie przystanku autobusowego				2 000,00				2 000,00
		Organizacja imprez integracyjnych						2 900,00		2 900,00
		Zakup kosza do koszykówki							1 500,00	1 500,00
		Zakup tłucznia na drogę	4 100,00							4 100,00
		Zakup krzeseł i doposażenie świetlicy					3 000,00			3 000,00
		Opłata za media na świetlicę					2 500,00			2 500,00
		Zakup paliwa do kosiarki oraz części zamiennych				696,02				696,02
		<b>PLAN</b>	<b>4 100,00</b>	<b>0,00</b>	<b>0,00</b>	<b>2 696,02</b>	<b>5 500,00</b>	<b>3 900,00</b>	<b>1 500,00</b>	<b>17 696,02</b>

1	2	3	4	5	6	7	8	9	10	11	
6.	RADACZEWO	Zakup wykaszarki spalinowej				3 000,00				3 000,00	
		Zakup ławek i koszy parkowych na boisko							2 000,00	2 000,00	
		Zakup stołów i krzeseł na świetlicę						1 100,00		1 100,00	
		Zakup wyposażenia kuchennego na świetlicę						4 599,20		4 599,20	
		Organizacja imprez integracyjnych							2 400,00	2 400,00	
		Media na świetlicę wiejską						200,00		200,00	
		Konserwacja placu zabaw							300,00	300,00	
<b>PLAN</b>		<b>0,00</b>	<b>0,00</b>	<b>0,00</b>	<b>0,00</b>	<b>3 000,00</b>	<b>5 899,20</b>	<b>2 700,00</b>	<b>2 000,00</b>	<b>13 599,20</b>	
7.	RADUŃ	Zakup paliwa do kosiarki oraz na remonty				401,74				401,74	
		Media na świetlicę wiejską					1 000,00			1 000,00	
		Organizacja imprez integracyjnych						2 600,00		2 600,00	
		Doposażenie kuchni na świetlicy wiejskiej					1 000,00			1 000,00	
		Zakup stroi do reprezentowania sołectwa na imprezach							2 000,00	2 000,00	
		Zakup umundurowania dla żeńskiej drużyny OSP		2 000,00							2 000,00
		Zakup stroi sportowych dla młodzieży reprezentującej sołectwo w rozgrywkach oraz piłek nożnych								2 000,00	2 000,00
Zakup kosiarki					2 000,00				2 000,00		
<b>PLAN</b>		<b>0,00</b>	<b>2 000,00</b>	<b>0,00</b>	<b>0,00</b>	<b>2 401,74</b>	<b>2 000,00</b>	<b>4 600,00</b>	<b>2 000,00</b>	<b>13 001,74</b>	
8.	RZECKO	II etap budowy wiaty (INWESTYCJA)					14 000,00			14 000,00	
		Organizacja imprez integracyjnych						4 062,44		4 062,44	
		Zakup stroi do reprezentowania sołectwa na imprezach						800,00		800,00	
		Media na świetlicę wiejską					400,00			400,00	
		Zakup moskitier do kuchni					300,00			300,00	
		Zakup impregnatu oraz asortymentu do konserwacji ogrodzenia przy placu zabaw							751,00		751,00
<b>PLAN</b>		<b>0,00</b>	<b>0,00</b>	<b>0,00</b>	<b>0,00</b>	<b>14 700,00</b>	<b>5 613,44</b>	<b>0,00</b>	<b>0,00</b>	<b>20 313,44</b>	
9.	SŁAWĘCIN	Organizacja imprez integracyjnych						3 000,00		3 000,00	
		Zakup namiotu rozkładanego na wyposażenie świetlicy						3 000,00		3 000,00	
		Ogrodzenie ogródka rekreacyjnego						2 500,00		2 500,00	
		Przygotowanie boiska do siatkówki							1 500,00	1 500,00	
		Doposażenie świetlicy wiejskiej, drobne remonty					2 290,49			2 290,49	
<b>PLAN</b>		<b>0,00</b>	<b>0,00</b>	<b>0,00</b>	<b>0,00</b>	<b>2 290,49</b>	<b>8 500,00</b>	<b>1 500,00</b>	<b>12 290,49</b>		
10.	SMOLEŃ	Zakup przystanku autobusowego ( ZAKUPY INWESTYCYJNE)	4 000,00							4 000,00	
		Organizacja imprez integracyjnych						2 800,00		2 800,00	
		Zakup siatki do siatkówki i kosza do koszykówki							1 000,00	1 000,00	
		Wykonanie prac porządkowych we wsi					1 294,00			1 294,00	
		Wymiana części chodnika we wsi	4 700,00							4 700,00	
		Poprawa drogi dojazdowej do wsi Baczyn	1 000,00							1 000,00	
<b>PLAN</b>		<b>9 700,00</b>	<b>0,00</b>	<b>0,00</b>	<b>1 294,00</b>	<b>0,00</b>	<b>2 800,00</b>	<b>1 000,00</b>	<b>14 794,00</b>		
11.	STARY KLUKOM	Organizacja imprez integracyjnych						2 500,00		2 500,00	
		Pielęgnacja zieleni				1 000,00				1 000,00	
		Montaż instalacji gazowej na świetlicy						4 200,00		4 200,00	
		Zagospodarowanie terenu rekreacyjnego							6 638,90	6 638,90	
<b>PLAN</b>		<b>0,00</b>	<b>0,00</b>	<b>1 000,00</b>	<b>0,00</b>	<b>4 200,00</b>	<b>2 500,00</b>	<b>6 638,90</b>	<b>14 338,90</b>		



1	2	3	4	5	6	7	8	9	10	11
12.	STRADZEWO	Organizacja imprez integracyjnych						2 200,00		2 200,00
		Utrzymanie porządku na terenach gminnych				671,82				671,82
		Zakup i naprawa narzędzi i sprzętu ogrodniczego				1 200,00				1 200,00
		Zakup sprzętu sportowego								1 000,00
		Doposażenie i modernizacja terenu rekreacyjno-sportowego								8 500,00
		Zakup wyposażenia na świetlicę						500,00		500,00
		Zakup namiotu ogrodowego							1 000,00	1 000,00
Naprawa odcinka drogi gminnej		1 600,00							1 600,00	
		<b>PLAN</b>	<b>1 600,00</b>	<b>0,00</b>	<b>0,00</b>	<b>1 871,82</b>	<b>500,00</b>	<b>3 200,00</b>	<b>9 500,00</b>	<b>16 671,82</b>
13.	SULINO	Remont budynku gospodarczego przy świetlicy, doposażenie świetlicy, materiały do konserwacji placu zabaw, doposażenie kuchni, abonament za internet na świetlicy					8 290,08			8 290,08
		Organizacja imprez integracyjnych						3 800,00		3 800,00
		Media na świetlicę wiejską					4 000,00			4 000,00
		Wymiana okien i drzwi na świetlicy w Oraczewicach, zakup stołu z ławkami					2 500,00			2 500,00
		Zakup ławek dla Bonina						500,00		500,00
		<b>PLAN</b>	<b>0,00</b>	<b>0,00</b>	<b>0,00</b>	<b>0,00</b>	<b>14 790,08</b>	<b>4 300,00</b>	<b>0,00</b>	<b>19 090,08</b>
14.	SULISZEWO	Częściowy remont świetlicy wiejskiej w Suliszewie					12 000,00			12 000,00
		Media na świetlicę wiejską					1 000,00			1 000,00
		Organizacja imprez integracyjnych						3 785,62		3 785,62
				<b>PLAN</b>	<b>0,00</b>	<b>0,00</b>	<b>0,00</b>	<b>0,00</b>	<b>13 000,00</b>	<b>3 785,62</b>
15.	WARDYŃ	Organizacja imprez integracyjnych						7 000,00		7 000,00
		Zakup lodówki na wyposażenie świetlicy					3 500,00			3 500,00
		Zakup dwóch namiotów automatycznych						3 200,00		3 200,00
		Zakup sześciu rozkładanych stołów oraz ławek						4 200,00		4 200,00
		Zakup materiałów na wykonanie instalacji elektrycznej w świetlicy w Chelpie						2 640,00		2 640,00
		<b>PLAN</b>	<b>0,00</b>	<b>0,00</b>	<b>0,00</b>	<b>0,00</b>	<b>6 140,00</b>	<b>14 400,00</b>	<b>0,00</b>	<b>20 540,00</b>
17.	ZAMĘCIN	Wykonanie przyłącza gazu na świetlicy wiejskiej					3 500,00			3 500,00
		Zagospodarowanie terenu wokół boiska							1 500,00	1 500,00
		Organizacja imprez integracyjnych						7 000,00		7 000,00
		Zagospodarowanie terenu koło remizy strażackiej		2 000,00						2 000,00
		Wyposażenie świetlicy wiejskiej						2 972,04		2 972,04
		Media na świetlicę wiejską						3 000,00		3 000,00
		<b>PLAN</b>	<b>0,00</b>	<b>2 000,00</b>	<b>0,00</b>	<b>0,00</b>	<b>9 472,04</b>	<b>7 000,00</b>	<b>1 500,00</b>	<b>19 972,04</b>
18.	ZWIERZYN	Renowacja krzeseł i ław w świetlicy wiejskiej					1 000,00			1 000,00
		Zakup statywów do głośników i mikrofony bezprzewodowego					600,00			600,00
		Zakup art. do przygotowania wieńca i stoiska na dożynki gminne						600,00		600,00
		Częściowe remonty nawierzchni dróg gminnych	2 000,00							2 000,00
		Zakup akcesoriów do kosiarki samojezdnej				500,00				500,00
		Zagospodarowanie terenów rekreacji w Zwierzyniu						4 600,00		4 600,00
		Organizacja imprez integracyjnych						3 010,45		3 010,45
Media na świetlicę wiejską						2 000,00		2 000,00		
		<b>PLAN</b>	<b>2 000,00</b>	<b>0,00</b>	<b>0,00</b>	<b>500,00</b>	<b>3 600,00</b>	<b>8 210,45</b>	<b>0,00</b>	<b>14 310,45</b>
<b>PODSUMOWANIE</b>		<b>PLAN</b>	<b>17 400,00</b>	<b>17 790,08</b>	<b>1 000,00</b>	<b>17 263,58</b>	<b>87 461,81</b>	<b>85 938,45</b>	<b>52 550,42</b>	<b>279 404,34</b>

**Plan dochodów i wydatków rachunków dochodów oświatowych jednostek budżetowych  
w 2016 roku**

w złotych

Lp.	Wyszczególnienie	Stan środków obrotowych na początek roku	Dochody ogółem	Wydatki ogółem	Stan środków obrotowych na koniec roku
1	2	3	4	5	6
1.	Przedszkole Nr 1 z Oddz.Integr. w Choszczynie	0,00	236 200,00	236 200,00	0,00
2.	Publiczne Przedszkole Nr 2 z grupą żłobkową w Choszczynie	0,00	281 050,00	281 050,00	0,00
3.	Publiczne Przedszkole Nr 4 w Choszczynie	0,00	157 620,00	157 620,00	0,00
4.	Publiczne Przedszkole Nr 5 z grupą żłobkową w Choszczynie	0,00	258 350,00	258 350,00	0,00
5.	Publiczne Gimnazjum w Choszczynie	0,00	94 250,00	94 250,00	0,00
6.	Szkoła Podstawowa Nr 1 w Choszczynie	0,00	31 510,00	31 510,00	0,00
7.	Szkoła Podstawowa Nr 3 w Choszczynie	0,00	10 510,00	10 510,00	0,00
8.	Szkoła Podstawowa w Korytowie	0,00	1 610,00	1 610,00	0,00
9.	Szkoła Podstawowa w Sławęcinie	0,00	14 110,00	14 110,00	0,00
<b>Ogółem</b>		<b>0,00</b>	<b>1 085 210,00</b>	<b>1 085 210,00</b>	<b>0,00</b>